



# Elección General Consolidada

*martes, 8 de noviembre de 2022*

*Guía de Información del Condado Para el Votante*

## Registro de Votantes

Centros de Votación de 11 Días Abiertos del 29 de octubre al 8 de noviembre

Centros de Votación de 4 Días Abiertos del 5 de noviembre al 8 de noviembre

Todos los Centros de Votación Abiertos el Día de Elección, 8 de noviembre de 7:00 a.m. a 8:00 p.m.

Verifique las Ubicaciones y Horarios de los Centros de Votación en [www.voteinfo.net](http://www.voteinfo.net)

.....

Fecha Límite de Inscripción  
24 de octubre de 2022

.....

Rápido • Fácil • Cómodo

En esta eleccion, cada votante registrado activo recibirá automáticamente por correo una boleta de Votación por Correo.

Información Adicional en el Interior

.....

Solicite Asistencia de Idiomas  
Solicitud en la Contraportada para recibir material electoral traducido a idiomas seleccionados disponibles.

### IMPORTANT NOTICE

If you received this Spanish copy of the County Voter Information Guide in error, please notify our office so that the second language is removed from your registration by calling us at (951) 486- 7200 or (800) 773-VOTE (8683) or visit our website at [www.voteinfo.net](http://www.voteinfo.net)



**REGISTRO DE VOTANTES DEL CONDADO DE RIVERSIDE**

2720 Gateway Drive, Riverside, CA 92507-0918

(951) 486-7200 • (800) 773-VOTE (8683) • Servicio de Retransmisión de California (Marque 711)

Dirección Postal: 2724 Gateway Drive, Riverside, CA 92507-0918

[www.voteinfo.net](http://www.voteinfo.net)

# VOTAR ES DIFERENTE EN ESTA ELECCIÓN

## VOTACIÓN POR CORREO



**Vote en casa con su boleta de Votación Por Correo**

No Se Requiere Franqueo Postal

Rápido, fácil, cómodo...

¡Desde la comodidad de su hogar!



## LUGAR PARA ENTREGAR BOLETAS

**en la Oficina del Registro de Votantes  
o cualquiera de los lugares para entregar boletas  
del condado de Riverside**



No Se Requiere Franqueo Postal

**¡Vea el interior...**

para obtener una lista de los lugares y horarios en todo el Condado de Riverside!



## CENTROS DE VOTACIÓN

**Evite las filas y vote anticipadamente en persona  
en cualquiera de los Centros de Votación de 11-días o 4-días en el  
condado de Riverside, incluyendo el Día de Elección.**

El Día de Elección, el 8 de noviembre de 7:00 a.m. a 8:00 p.m.

**¡Vea el interior...**

para obtener una lista de Centros de Votación  
y horarios en todo el condado de Riverside!

Para más información visite [www.voteinfo.net](http://www.voteinfo.net)  
o llame al (951) 486-7200 o al (800) 773-VOTE (8683)

---

**REBECCA SPENCER**  
Registro de Votantes



**ART TINOCO**  
Asistente al Registro de Votantes

---

## REGISTRO DE VOTANTES CONDADO DE RIVERSIDE

---

Estimado Votante del Condado de Riverside,

El Día de Elección es el 8 de noviembre de 2022. Esta Guía de Información del Condado Para el Votante brinda instrucciones para marcar las boletas, información sobre los candidatos y otra información electoral importante que debe revisar antes de votar. Puede marcar sus selecciones en su Boleta de Muestra y llevarlas a cualquier Centro de Votación para una fácil referencia. Cada votante registrado eligible para la Elección General Consolidada del 8 de noviembre de 2022 recibirá una boleta por correo a partir del martes 11 de octubre de 2022.

Los votantes pueden verificar su inscripción de votante en [voterstatus.sos.ca.gov](http://voterstatus.sos.ca.gov) o inscribirse para votar en [registertovote.ca.gov](http://registertovote.ca.gov).

- Su boleta de Votación por Correo se puede devolver en cualquiera de nuestros lugares seguros para Entregar Boletas que estarán disponibles a partir del 11 de octubre de 2022 o a través del Servicio Postal de los Estados Unidos (no se requiere franqueo postal).
- Puede entregar su boleta votada en cualquiera de nuestros lugares para Entregar Boletas o en un Centro de Votación en el Condado de Riverside antes del Día de Elección. Por favor visite [www.voteinfo.net](http://www.voteinfo.net) para obtener una lista de las ubicaciones participantes y horarios, o puede llamar a nuestra oficina a los números que figuran en la lista.
- Para que su boleta cuente, debe estar en posesión del Registro de Votantes del Condado de Riverside o de un funcionario electoral en cualquier Centro de Votación, lugar para Entregar Boletas o en una Casilla Electoral del estado antes del cierre de las casillas el Día de Elección, el 8 de noviembre de 2022. Su boleta también contará si tiene el sello postal del Día de Elección o antes y se recibió a más tardar siete días después del Día de Elección.
- Puede hacer un seguimiento de su boleta registrándose en [WheresMyBallot.sos.ca.gov](http://WheresMyBallot.sos.ca.gov).

Todos los Centros de Votación, incluyendo la oficina del Registro de Votantes, estarán abiertos el Día de Elección, el 8 de noviembre, de 7:00 a.m. a 8:00 p.m. Por favor siéntase en confianza de comunicarse con el Registro de Votantes del Condado de Riverside al (951) 486-7200 si tiene alguna pregunta o inquietud sobre la Elección General Consolidada el próximo 8 de noviembre de 2022.

Gracias por su participación continua y apoyo para hacer que la democracia funcione.

Atentamente,

**REBECCA SPENCER**  
Registro de Votantes

# Elecciones en California

La Ley de Elecciones Primarias Abiertas de Dos Candidatos Principales requiere que todos los candidatos para un cargo nominado por los votantes aparezcan en la misma boleta. Los cargos nominados por los votantes incluyen cargos legislativos estatales, cargos en el Congreso de los EE. UU. y cargos constitucionales estatales.

Tanto en las elecciones primarias abiertas como en las generales, puede votar por cualquier candidato, independientemente de la preferencia de partido indicada en su formulario de inscripción del votante. En las elecciones primarias, los dos candidatos que reciben la mayor cantidad de votos, independientemente de la preferencia de partido, avanzan a la elección general. Si un candidato recibe la mayoría de los votos (por lo menos el 50 por ciento + 1), se debe realizar una elección general de todas formas.

El sistema de primarias abiertas de California no corresponde a los candidatos que se postulan para presidente de los EE. UU., el comité central del condado o los cargos locales.

Los candidatos que se agregan por escrito para cargos nominados por los votantes también pueden postularse en las elecciones primarias. Sin embargo, un candidato por escrito solo puede avanzar a la elección general si el candidato es uno de los dos candidatos con la mayor cantidad de votos en las elecciones primarias. Además, no hay un proceso de nominación independiente para una elección general. La ley de California exige que la siguiente información se imprima en esta guía.

## **Cargos Nominados por los Votantes**

Los partidos políticos no tienen derecho a nominar formalmente a candidatos para los cargos nominados por los votantes en las elecciones primarias. Un candidato nominado para un cargo nominado por los votantes en las elecciones primarias es la persona nominada por la gente y no el nominado oficial de ningún partido en la elección general. Un candidato para la nominación de un cargo nominado por los votantes debe establecer su preferencia de partido, o su falta de preferencia de partido, en la boleta electoral, pero solo el candidato puede seleccionar la designación de preferencia de partido y esta se incluye solo para información de los votantes. Esto no significa que el partido designado haya nominado o respalde al candidato, o que exista una afiliación entre el partido y el candidato, ni se debe considerar que ningún candidato nominado por los votantes sea el candidato oficialmente nominado de cualquier partido político. En la guía de información para el votante del condado, los partidos pueden incluir a los candidatos para los cargos nominados por los votantes que han recibido el respaldo oficial del partido.

Cualquier votante puede votar por cualquier candidato para un cargo nominado por los votantes si cumple con los otros requisitos necesarios para votar por ese cargo. Los dos candidatos principales que reciban la mayor cantidad de votos en las elecciones primarias avanzan a la elección general para el cargo nominado por los votantes, incluso si ambos candidatos han especificado la misma designación de preferencia de partido. Ningún partido tiene derecho a hacer participar en la elección general a un candidato con designación de preferencia de dicho partido, a menos que tal candidato haya sido uno de los dos que obtuvieron la mayor cantidad de votos en las elecciones primarias.

## **Cargos no partidistas**

Los partidos políticos no tienen derecho a nominar candidatos para cargos no partidistas en las elecciones primarias, y un candidato en las elecciones primarias no es el candidato oficial de ningún partido para el cargo específico en la elección general. Un candidato para la nominación de un cargo no partidista puede elegir no designar su preferencia de partido, o su falta de preferencia de partido, en la boleta electoral. Los dos candidatos principales que reciban la mayor cantidad de votos en las elecciones primarias avanzan a la elección general para el cargo no partidista.

**UBICACIONES DE CENTROS DE VOTACIÓN**

Las fechas y horarios varían - consulte a continuación para obtener mas información.

Cottonwood Elementary School**	Library	44260 Sage Road	Aguanga, CA	92536
First Missionary Baptist Church*	Fellowship Hall	332 N Allen Street	Banning, CA	92220
Sun Lakes Country Club**	North Clubhouse	545 Twin Hills Drive	Banning, CA	92220
Albert Chatigny Community Center**	Gym	1310 Oak Valley Parkway	Beaumont, CA	92223
Beaumont Civic Center*	Gymnasium	550 E 6th Street	Beaumont, CA	92223
Elks Post 1839**	Lodge Room	1465 E 6th Street	Beaumont, CA	92223
Weaver Mortuary & Crematory**	Chapel	1177 Beaumont Avenue	Beaumont, CA	92223
Bermuda Dunes Community Service Center*	Multi-Purpose Room	78400 Forty Second Avenue	Bermuda Dunes, CA	92203
Zion Lutheran Church**	Multi-Purpose Room	721 E Chanslor Way	Blythe, CA	92225
Norton Younglove Senior Center**	Large Main Room	908 Park Avenue	Calimesa, CA	92320
Canyon Lake City Hall**	Meeting Room	31516 Railroad Canyon Road	Canyon Lake, CA	92587
Cathedral City Hall*	Study Session Room	68700 Avenida Lalo Guerrero	Cathedral City, CA	92234
Cathedral City Library**	Community Room	33520 Date Palm Drive	Cathedral City, CA	92234
Northgate Community Church**	Rooms 1, 2 & 3	30010 Date Palm Drive	Cathedral City, CA	92234
Riverside County Fire Station #22**	Bay Area	10055 Avenida Miravilla	Cherry Valley, CA	92223
Coachella Branch Library*	Program Room	1500 6th Street	Coachella, CA	92236
Coachella Community Center**	Bagdouma Park / Main Room	51251 Douma Street	Coachella, CA	92236
Circle City Center*	Game Room	365 N Main Street	Corona, CA	92880
Corona Public Library**	Francis Aldama Martinez Room	650 S Main Street	Corona, CA	92882
Corona Senior Center**	R & R Room	921 S Belle Avenue	Corona, CA	92882
Corona High School**	Theater Foyer	1150 W 10th Street	Corona, CA	92882
Covenant Life Christian Fellowship**	Crossover - Youth Center	211 East Sixth Street	Corona, CA	92879
Home Gardens Library**	Community Room	3785 S Neece Street	Corona, CA	92879
Islamic Society of Corona**	Multi-Purpose Room	465 Santana Way	Corona, CA	92881
Lee Pollard High School**	Lion's Den	185 Magnolia Avenue	Corona, CA	92879
Luiseno Elementary School**	Gymnasium	13500 Mountain Road	Corona, CA	92883
Peppermint Ridge*	Angel Hall	825 Magnolia Avenue	Corona, CA	92879
Santiago High School**	Theatre Foyer	1395 Foothill Parkway	Corona, CA	92881
Trilogy at Glen Ivy**	Pacific Crest Lodge - Lounge	24503 Trilogy Parkway	Corona, CA	92883
Desert Hot Springs Library*	Community Room	14380 Palm Drive	Desert Hot Springs, CA	92240
Desert Hot Springs Senior Center**	West Room	11777 West Drive	Desert Hot Springs, CA	92240
Eastvale City Hall**	City Council Chamber	12363 Limonite Avenue, Suite 910	Eastvale, CA	91752
Eleanor Roosevelt High School**	Library	7447 Scholar Way	Eastvale, CA	92880
Harada Neighborhood Center*	Activity Room C	13099 65th Street	Eastvale, CA	92880
Rosa Parks Elementary School**	Multi-Purpose Room	13830 Whispering Hills Drive	Eastvale, CA	92880
Bautista Creek Elementary School**	Multi-Purpose Room	441 N Lake Street	Hemet, CA	92544
Calvary Chapel Hemet**	Fellowship Hall	26121 Hemet Street	Hemet, CA	92544
Hemet DPSS**	Community Room	541 N San Jacinto Street	Hemet, CA	92543
Hemet Public Library*	Conference Room	300 E Latham Avenue	Hemet, CA	92543
Tahquitz High School**	Multi-Purpose Room	4425 Titan Trail	Hemet, CA	92545
Valle Vista Community Center**	Room 3	43935 Acacia Avenue	Hemet, CA	92544
West Valley High School**	A162 & A163	3401 Mustang Way	Hemet, CA	92545
Community First Church of God**	Fellowship Hall	31371 Highway 74	Homeland, CA	92548
Idyllwild Library**	Community Room	54401 Village Center Drive	Idyllwild, CA	92549
Indian Wells City Hall**	Council Chambers	44950 Eldorado Drive	Indian Wells, CA	92210
Desert Theatreworks**	Theatre	45175 Fargo Street	Indio, CA	92201
Indio Corporate Yard*	Lobby	83101 Avenue 45	Indio, CA	92201
Indio Library**	Community Room	200 Civic Center Mall	Indio, CA	92201
Riverside County Office of Education**	Conference Room 126 & 127	47110 Calhoun Street	Indio, CA	92201
Shadow Hills High School**	Gym Foyer	39225 Jefferson Street	Indio, CA	92203
California Family Life Center**	Gym	5656 Mission Boulevard	Jurupa Valley, CA	92509
Eddie Dee Smith Senior Center**	Event Room	5888 Mission Boulevard	Jurupa Valley, CA	92509
Glen Avon Library*	Community Room	9244 Galena Street	Jurupa Valley, CA	92509
Jurupa Community Center**	Community Room	4810 Pedley Road	Jurupa Valley, CA	92509
Riverside County Animal Services**	Training Center	6851 Van Buren Boulevard	Jurupa Valley, CA	92509
The Cove - Jurupa Aquatic Center**	Multi-Purpose Room	4310 Camino Real	Jurupa Valley, CA	92509
Colonel Mitchell Paige Middle School**	Multi-Purpose Room	43495 Palm Royale Drive	La Quinta, CA	92253
La Quinta City Hall*	Study Session Room	78495 Calle Tampico	La Quinta, CA	92253
Trilogy at La Quinta**	Mariposa Conference Room	60750 Trilogy Parkway	La Quinta, CA	92253
Canyon Lake Middle School**	Multi-Purpose Room	33005 Canyon Hills Road	Lake Elsinore, CA	92532
Lake Community Center*	Community Room	310 W Graham Avenue	Lake Elsinore, CA	92530
Lakeland Village Community Center**	Dance Room	16275 Grand Avenue	Lake Elsinore, CA	92530
Lakeside High School**	Library	32593 Riverside Drive	Lake Elsinore, CA	92530
Outlets at Lake Elsinore**	Building F, F154b	17600 Collier Avenue, Suite A100	Lake Elsinore, CA	92530

\*29 de octubre de 2022 al 7 de noviembre de 2022, de 9:00am a 5:00pm y el Día de Elección, el 8 de noviembre de 2022, de 7:00am a 8:00pm.

\*\*5 de noviembre de 2022 al 7 de noviembre de 2022, de 9:00am a 5:00pm y el Día de Elección, el 8 de noviembre de 2022, de 7:00am a 8:00pm.

**UBICACIONES DE CENTROS DE VOTACIÓN**

Las fechas y horarios varían - consulte a continuación para obtener mas información.

Mecca County Library**	Community Room	91260 Sixty Sixth Avenue	Mecca, CA	92254
Boulder Ridge Elementary School**	Multi-Purpose Room	27327 Junipero Road	Menifee, CA	92585
Calvary Chapel Romoland**	Overflow Room	27912 Adams Avenue	Menifee, CA	92585
Kay Ceniceros Senior Center**	North Annex	29995 Evans Road	Menifee, CA	92586
Menifee Library*	Community Room	28798 La Piedra Road	Menifee, CA	92584
Romoland Elementary School**	Multi-Purpose Room	25890 Antelope Road	Menifee, CA	92585
Sun City Civic Association**	Webb Hall	26850 Sun City Boulevard	Menifee, CA	92586
Sun City Library**	Community Room	26982 Cherry Hills Boulevard	Menifee, CA	92586
Bear Valley Elementary School**	Library	26125 Fir Avenue	Moreno Valley, CA	92555
Cottonwood Golf Center**	Meeting Room	13671 Frederick Street	Moreno Valley, CA	92553
CrossWord Christian Church*	Court / Gym	21401 Box Springs Road	Moreno Valley, CA	92557
Honey Hollow Elementary School**	Room 29	11765 Honey Hollow Drive	Moreno Valley, CA	92557
Lasselle Elementary School**	Multi-Purpose Room	26446 Krameria Avenue	Moreno Valley, CA	92555
Moreno Valley Senior Center**	Room 1 & 2	25075 Fir Avenue	Moreno Valley, CA	92553
Palm Middle School**	Library	11900 Slawson Avenue	Moreno Valley, CA	92557
Paso De Lago Homeowners Association**	Clubhouse / Ballroom	14900 Vinehill Street	Moreno Valley, CA	92553
Sunnymead Elementary School**	Library	24050 Dracaea Avenue	Moreno Valley, CA	92553
Towngate Elementary School**	Library A114	22480 Dracaea Avenue	Moreno Valley, CA	92553
Vista Heights Middle School**	Multi-Purpose Room	23049 Old Lake Drive	Moreno Valley, CA	92557
Alta Murrieta Elementary School**	Multi-Purpose Room	39475 Whitewood Road	Murrieta, CA	92563
Avaxat Elementary School**	Multi-Purpose Room	24300 Las Brisas Road	Murrieta, CA	92562
Cole Canyon Elementary School**	Multi-Purpose Room	23750 Via Alisol	Murrieta, CA	92562
Dorothy McElhinney Middle School**	Teacher Lounge	35125 Briggs Road	Murrieta, CA	92563
Fire Station #4*	Training Room	28155 Baxter Road	Murrieta, CA	92563
Monte Vista Elementary School**	Multi-Purpose Room	37420 Via Mira Mosa	Murrieta, CA	92563
Murrieta Public Library**	Community Room	24700 Adams Avenue	Murrieta, CA	92562
Riverside County Office of Education Murrieta Office**	Lobby	38670 Sky Canyon Drive #200	Murrieta, CA	92563
Tovashal Elementary School**	Multi-Purpose Room	23801 Saint Raphael Drive	Murrieta, CA	92562
Norco Community Center**	Game Room	3900 Acacia Avenue	Norco, CA	92860
Norco Library**	Community Room	3240 Hamner Avenue	Norco, CA	92860
Nuview Library**	Community Room	29990 Lakeview Avenue	Nuevo, CA	92567
Fountains at the Carlotta**	Town Center Auditorium	41505 Carlotta Drive	Palm Desert, CA	92211
Palm Desert Community Center**	Gymnasium	43900 San Pablo Avenue	Palm Desert, CA	92260
Palm Desert Greens*	Recreation Center	73750 Country Club Drive	Palm Desert, CA	92260
Portola Community Center**	Multi-Purpose Room	45480 Portola Avenue	Palm Desert, CA	92260
Demuth Community Center*	Gymnasium	3601 E Mesquite Avenue	Palm Springs, CA	92264
James O. Jessie Desert Highland Unity Center**	Gymnasium	480 W Tramview Road	Palm Springs, CA	92262
Palm Springs Public Library**	Learning Center	300 S Sunrise Way	Palm Springs, CA	92262
Bob Glass Gym*	Community Room	101 North D Street	Perris, CA	92570
Mead Valley Community Center**	Banquet Hall	21091 Rider Street	Perris, CA	92570
Perris DPSS**	Community Room	201 Redlands Avenue	Perris, CA	92571
Sky View Elementary School**	Multi-Purpose Room	625 Mildred Street	Perris, CA	92570
Triple Crown Elementary School**	Multi-Purpose Room	530 E Orange Avenue	Perris, CA	92571
Rancho Mirage Library**	Annenberg Room	71100 Highway 111	Rancho Mirage, CA	92270
The River**	A103	71800 Highway 111	Rancho Mirage, CA	92270
Arlanza Community Center**	Conference Room	7950 Philbin Avenue	Riverside, CA	92503
Arlington Library**	Community Room	9556 Magnolia Avenue	Riverside, CA	92503
Christian Life Center**	Fellowship Hall	9085 California Avenue	Riverside, CA	92503
Galleria at Tyler*		1299 Galleria at Tyler	Riverside, CA	92503
Highgrove Library**	Community Room	530 Center Street	Riverside, CA	92507
Janet Goeske Senior Center**	Bob Buster Room	5257 Sierra Street	Riverside, CA	92504
Joyce Jackson Community Center**	Multi-Purpose Room	5505 Dewey Avenue	Riverside, CA	92504
La Sierra Community Center**	Multi-Purpose Room	5215 La Sierra Avenue	Riverside, CA	92505
Lake Mathews Community Room**	Community Room	16453 El Sobrante Road	Riverside, CA	92503
Lake Mathews Elementary School**	Multi-Purpose Room	12252 Blackburn Road	Riverside, CA	92503
Orange Terrace Community Center**	Ballroom	20010 Orange Terrace Parkway	Riverside, CA	92508
Orrenmaa Elementary School**	Room 29	3350 Fillmore Street	Riverside, CA	92503
Riverside County Office of Education*	Lobby	2100 E Alessandro Boulevard	Riverside, CA	92508
Riverside County Registrar of Voters***	Lobby	2720 Gateway Drive	Riverside, CA	92507
Riverside Main Library**	Community Room	3900 Mission Inn Avenue	Riverside, CA	92501
Springbrook Clubhouse**	Hall Way	1011 Orange Street	Riverside, CA	92501
SSgt. Salvador J. Lara Casa Blanca Library**	Community Center Room	2985 Madison Street	Riverside, CA	92504

\*29 de octubre de 2022 al 7 de noviembre de 2022, de 9:00am a 5:00pm y el Día de Elección, el 8 de noviembre de 2022, de 7:00am a 8:00pm

\*\*5 de noviembre de 2022 al 7 de noviembre de 2022, de 9:00am a 5:00pm y el Día de Elección, el 8 de noviembre de 2022, de 7:00am a 8:00pm

\*\*\*11 de octubre de 2022 al 7 de noviembre de 2022, lunes a viernes (a excepción de los Días Festivos), de 8:00am a 5:00pm; del 29 de octubre de 2022 al 30 de octubre de 2022, de 9:00am a 5:00pm; el 5 de noviembre de 2022 al 6 de noviembre de 2022, de 9:00am a 5:00pm; y el Día de Elección, el 8 de noviembre de 2022, de 7:00am a 8:00pm.

**UBICACIONES DE CENTROS DE VOTACIÓN**

Las fechas y horarios varían - consulte a continuación para obtener mas información.

University of California Riverside - UCR**	Alumni Dining Room	3701 Canyon Crest Drive	Riverside, CA	92507
Woodcrest Library**	Community Room	16625 Krameria Avenue	Riverside, CA	92504
Ysmael Villegas Community Center**	Dance Room	3091 Esperanza Street	Riverside, CA	92504
Mountain View Alternative High School**	Gym	1000 N Ramona Boulevard	San Jacinto, CA	92582
San Jacinto Community Center**	Lobby	625 S Pico Street	San Jacinto, CA	92583
Valley Wide Recreation & Park District*	Game Room	901 W Esplanade Avenue	San Jacinto, CA	92582
Jefferson Recreation Center**	Main Classroom	41375 McCabe Court	Temecula, CA	92590
MSJC Temecula Valley Campus**	Dining Area / Cafe	41888 Motor Car Parkway	Temecula, CA	92591
Promenade Temecula*		40820 Winchester Road	Temecula, CA	92591
Riverside County Fire Station 96**	Bay Area	37700 Glen Oaks Road	Temecula, CA	92592
Temecula Community Center**	Multi-Purpose Room	28816 Pujol Street	Temecula, CA	92590
Temecula Middle School**	Classroom 904 & 905	42075 Meadows Parkway	Temecula, CA	92592
Temecula Public Library**	Foyer	30600 Pauba Road	Temecula, CA	92592
Vail Ranch Middle School**	Multi-Purpose Room	33340 Camino Piedra Rojo	Temecula, CA	92592
Jack Ivey Ranch HOA**	Clubhouse Library	74580 Varner Road	Thousand Palms, CA	92276
VFW Post 1508**	Meeting Hall	21180 Waite Street	Wildomar, CA	92595
Wildomar City Hall*	Council Chambers	23873 Clinton Keith Road	Wildomar, CA	92595
Wildomar Library**	Community Room	34303 Mission Trail	Wildomar, CA	92595
Francis Domenigoni Community Center**	Gymnasium	32665 Haddock Street	Winchester, CA	92596
Susan LaVorgna Elementary School**	Assistant Principal's Office	31777 Algarve Avenue	Winchester, CA	92596

\*29 de octubre de 2022 al 7 de noviembre de 2022, de 9:00am a 5:00pm y el Día de Elección, el 8 de noviembre de 2022, de 7:00am a 8:00pm

\*\*5 de noviembre de 2022 al 7 de noviembre de 2022, de 9:00am a 5:00pm y el Día de Elección, el 8 de noviembre de 2022, de 7:00am a 8:00pm

## UBICACIONES PARA ENTREGAR BOLETAS

Las fechas y horarios varían - consulte a continuación para obtener más información.

City of Banning**	99 E Ramsey Street	Banning, CA	92220
Albert Chatigny Community Center*	1310 Oak Valley Parkway	Beaumont, CA	92223
City of Beaumont**	550 E 6th Street	Beaumont, CA	92223
Bermuda Dunes Community Service Center*	78400 Forty Second Avenue	Bermuda Dunes, CA	92203
City of Blythe**	235 N Broadway	Blythe, CA	92225
City of Calimesa**	908 Park Avenue	Calimesa, CA	92320
City of Canyon Lake**	31516 Railroad Canyon Road	Canyon Lake, CA	92587
Cathedral City Library*	33520 Date Palm Drive	Cathedral City, CA	92234
City of Cathedral City**	68700 Avenida Lalo Guerrero	Cathedral City, CA	92234
City of Coachella**	53462 Enterprise Way	Coachella, CA	92236
Circle City Center*	365 N Main Street	Corona, CA	92880
City of Corona**	400 S Vicentia Avenue	Corona, CA	92882
Corona High School*	1150 W 10th Street	Corona, CA	92882
Corona Public Library*	650 S Main Street	Corona, CA	92882
Corona Senior Center*	921 S Belle Avenue	Corona, CA	92882
Covenant Life Christian Fellowship*	211 E 6th Street	Corona, CA	92879
Home Gardens Library*	3785 S Neece Street	Corona, CA	92879
Islamic Society of Corona*	465 Santana Way	Corona, CA	92881
City of Desert Hot Springs**	11999 Palm Drive	Desert Hot Springs, CA	92240
City of Eastvale**	12363 Limonite Avenue, Suite 910	Eastvale, CA	91752
Eastvale Community Center*	13820 Schleisman Road	Eastvale, CA	92880
Harada Neighborhood Center*	13099 65th Street	Eastvale, CA	92880
Center for Spiritual Living*	40450 Stetson Avenue	Hemet, CA	92544
City of Hemet**	445 E Florida Avenue	Hemet, CA	92543
Hemet DPSS*	541 N San Jacinto Street	Hemet, CA	92543
Hemet Public Library*	300 E Latham Avenue	Hemet, CA	92543
Valle Vista Community Center*	43935 Acacia Avenue	Hemet, CA	92544
Idyllwild County Library*	54401 Village Center Drive	Idyllwild, CA	92549
City of Indian Wells**	44950 Eldorado Drive	Indian Wells, CA	92210
City of Indio**	100 Civic Center Mall	Indio, CA	92201
Desert Theatreworks*	45175 Fargo Street	Indio, CA	92201
Indio Community Center*	45871 Clinton Street	Indio, CA	92201
City of Jurupa Valley**	8930 Limonite Avenue	Jurupa Valley, CA	92509
Eddie Dee Smith Senior Center*	5888 Mission Boulevard	Jurupa Valley, CA	92509
Glen Avon Library*	9244 Galena Street	Jurupa Valley, CA	92509
La Quinta City Hall**	78495 Calle Tampico	La Quinta, CA	92253
Trilogy at La Quinta*	60750 Trilogy Parkway	La Quinta, CA	92253
City of Lake Elsinore**	130 S Main Street	Lake Elsinore, CA	92530
Lakeland Village Community Center*	16275 Grand Avenue	Lake Elsinore, CA	92530
Outlets at Lake Elsinore*	17600 Collier Avenue, Suite A100	Lake Elsinore, CA	92530
Mecca Library*	91260 Sixty Sixth Avenue	Mecca, CA	92254
City of Menifee**	29844 Haun Road	Menifee, CA	92586

\*11 de octubre de 2022 al 7 de noviembre de 2022, lunes a viernes (a excepción de los Días Festivos), de 10:00am a 3:00pm; y el Día de Elección, el 8 de noviembre de 2022, de 7:00am a 8:00pm.

\*\*11 de octubre de 2022 al 7 de noviembre de 2022, durante los horarios laborales habituales en la ciudad; y el Día de Elección, el 8 de noviembre de 2022, de 7:00am a 8:00pm.



## UBICACIONES PARA ENTREGAR BOLETAS

Las fechas y horarios varían - consulte a continuación para obtener más información.

Marion V. Ashley Community Center*	25625 Briggs Road	Menifee, CA	92585
Menifee Library*	28798 La Piedra Road	Menifee, CA	92584
Sun City Library*	26982 Cherry Hills Boulevard	Menifee, CA	92586
Cottonwood Golf Center*	13671 Frederick Street	Moreno Valley, CA	92553
CrossWord Christian Church*	21401 Box Springs Road	Moreno Valley, CA	92557
Moreno Valley DPSS*	12625 Heacock Street	Moreno Valley, CA	92553
Moreno Valley Senior Center*	25075 Fir Avenue	Moreno Valley, CA	92553
Paso De Lago Homeowners Association*	14900 Vinehill Street	Moreno Valley, CA	92553
Vista Heights Middle School*	23049 Old Lake Road	Moreno Valley, CA	92557
City of Moreno Valley**	14177 Frederick Street	Moreno Valley, CA	92553
City of Murrieta**	1 Town Square	Murrieta, CA	92562
Fire Station #4*	28155 Baxter Road	Murrieta, CA	92563
Monte Vista Elementary School*	37420 Via Mira Mosa	Murrieta, CA	92563
Murrieta Public Library*	24700 Adams Avenue	Murrieta, CA	92562
City of Norco**	2870 Clark Avenue	Norco, CA	92860
City of Palm Desert**	73510 Fred Waring Drive	Palm Desert, CA	92260
Palm Desert Community Center*	43900 San Pablo Avenue	Palm Desert, CA	92260
City of Palm Springs**	3200 E Tahquitz Canyon Way	Palm Springs, CA	92262
James O. Jessie Desert Highland Unity Center*	480 W Tramview Road	Palm Springs, CA	92262
City of Perris**	101 North D Street	Perris, CA	92570
Mead Valley Community Center*	21091 Rider Street	Perris, CA	92570
Perris DPSS*	201 Redlands Avenue	Perris, CA	92571
City of Rancho Mirage**	69825 Highway 111	Rancho Mirage, CA	92270
Arlanza Community Center*	7950 Philbin Avenue	Riverside, CA	92503
Highgrove Library*	530 Center Street	Riverside, CA	92507
Joyce Jackson Community Center*	5505 Dewey Avenue	Riverside, CA	92504
Marcy Branch Library*	6927 Magnolia Avenue	Riverside, CA	92506
Orange Terrace Community Center*	20010 Orange Terrace Parkway	Riverside, CA	92508
Renck Community Center*	4015 Jackson Street	Riverside, CA	92503
Riverside County Office of Education*	2100 E Alessandro Boulevard	Riverside, CA	92508
Riverside County Registrar of Voters***	2720 Gateway Drive	Riverside, CA	92507
Springbrook Clubhouse*	1011 Orange Street	Riverside, CA	92501
SSgt. Salvador J. Lara Casa Blanca Library*	2985 Madison Street	Riverside, CA	92504
Stratton Community Center*	2008 Martin Luther King Boulevard	Riverside, CA	92507
Woodcrest Library*	16625 Krameria Avenue	Riverside, CA	92504
City of Riverside**	3900 Main Street, 7th Floor	Riverside, CA	92501
City of San Jacinto**	595 S San Jacinto Avenue	San Jacinto, CA	92583
Valley Wide Recreation & Park District*	901 W Esplanade Avenue	San Jacinto, CA	92582
City of Temecula**	41000 Main Street	Temecula, CA	92590
Promenade Temecula*	40820 Winchester Road	Temecula, CA	92591
Temecula Community Center*	28816 Pujol Street	Temecula, CA	92590
Temecula Public Library*	30600 Pauba Road	Temecula, CA	92592
Coachella Valley Animal Campus*	72050 Pet Land Place	Thousand Palms, CA	92276
City of Wildomar**	23873 Clinton Keith Road, Suite 110	Wildomar, CA	92595
Francis Domenigoni Community Center*	32665 Haddock Street	Winchester, CA	92596

\*11 de octubre de 2022 al 7 de noviembre de 2022, lunes a viernes (a excepción de los Días Festivos), de 10:00am a 3:00pm; y el Día de Elección, el 8 de noviembre de 2022, de 7:00am a 8:00pm.

\*\*11 de octubre de 2022 al 7 de noviembre de 2022, durante los horarios laborales habituales en la ciudad; y el Día de Elección, el 8 de noviembre de 2022, de 7:00am a 8:00pm.

\*\*\*El buzón de entrega de boletas de la oficina del Registro de Votantes del Condado de Riverside esta disponible las 24 horas del día, los 7 días de la semana, a partir del 11 de octubre de 2022.

**¿NO PUEDE VOTAR EL DÍA DE ELECCIÓN?  
LO HACEMOS QUE SEA FÁCIL  
VOTAR POR ANTICIPADO**



**EN LA OFICINA DEL REGISTRO DE VOTANTES  
2720 Gateway Drive, Riverside, CA 92507**

**11 de octubre al 7 de noviembre  
lunes a viernes  
8:00 a.m. a 5:00 p.m.**

**29 de octubre al 30 de octubre  
9:00 a.m. a 5:00 p.m.**

**5 de noviembre al 6 de noviembre  
9:00 a.m. a 5:00 p.m.**

**Día de Elección, 8 de noviembre  
7:00 a.m. a 8:00 p.m.**

**VOTACIÓN POR CORREO**

Todos los votantes registrados elegibles en el Condado de Riverside para la Elección General Consolidada del 8 de noviembre de 2022, recibirán una boleta por correo a partir del martes 11 de octubre de 2022. Devuelva por correo su Boleta de Votación por Correo o en una de las siguientes ubicaciones:

★ ★ ★ ★ ★	★ ★ ★ ★ ★	★ ★ ★ ★ ★
<p><b><u>Registro de Votantes</u></b> 2720 Gateway Drive Riverside, CA 92507</p> <p><b>11 de octubre – 7 de noviembre</b> lunes a viernes 8:00 a.m. a 5:00 p.m.</p> <p><b>29 de octubre – 30 de octubre</b> 9:00 a.m. a 5:00 p.m.</p> <p><b>5 de noviembre – 6 de noviembre</b> 9:00 a.m. a 5:00 p.m.</p> <p><b>Día de Elección, 8 de noviembre</b> 7:00 a.m. a 8:00 p.m.</p>	<p><b><u>Ubicaciones para Entregar Boletas</u></b></p> <p><b>11 de octubre – 7 de noviembre</b> Fechas, Ubicaciones y Horarios Varían</p> <p><b>Todas las Ubicaciones de Entrega</b> Abiertas el Día de Elección, 8 de noviembre, de 7:00 a.m. a 8:00 p.m.</p> <p><b>Registro de Votantes</b> Buzon de entrega seguro las 24 horas al día</p> <p>Vea la lista de ubicaciones y horarios en línea en <a href="http://www.voteinfo.net">www.voteinfo.net</a></p>	<p><b><u>Centros de Votación</u></b></p> <p>Fechas, Ubicaciones y Horarios Varían</p> <p><b>Centros de Votación de 11-Días</b> Abiertos del 29 de octubre al 8 de noviembre</p> <p><b>Centros de Votación de 4-Días</b> Abiertos del 5 de noviembre al 8 de noviembre</p> <p><b>Todos los Centros de Votación</b> Abiertos el Día de Elección, 8 de noviembre de 7:00 a.m. a 8:00 p.m.</p> <p>Vea la lista de ubicaciones y horarios en línea en <a href="http://www.voteinfo.net">www.voteinfo.net</a></p>

# CÓMO MARCAR SU BOLETA OFICIAL ELECTORAL

Por favor consulte las siguientes instrucciones sobre cómo marcar adecuadamente su Boleta Oficial Electoral:

- Rellene completamente el óvalo junto a su selección, como en el ejemplo provisto.
- Revise el frente y el reverso de la boleta para ver las contiendas de votación.
- Use un bolígrafo o marcador de tinta negra. No use tinta roja.
- Se prefiere que rellene completamente el óvalo.
- Vote solamente por el número de votos permitidos en cada contienda (es decir, vote por uno, vote por no más de dos, etc.).
- Por favor mantenga la boleta de Votación por Correo doblada de la misma manera tal como la recibió.

**PARA MARCAR SU VOTO  
RELLENE EL ÓVALO**

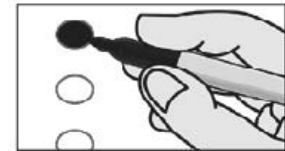

**!!!VOTE!!!**

## **¡NOTA IMPORTANTE!**

**Debe completar y firmar el sobre de devolución para que se cuente su boleta de Votación por Correo.**

---

## **Dos Contiendas del Senado de los EE. UU. en la Boleta**

La oficina del Senado de los EE. UU. tendrá DOS contiendas separadas en la boleta de la Elección General Consolidada del 8 de noviembre de 2022. Puede votar en ambas contiendas.

La primera contienda es una elección ordinaria para el mandato completo de 6-años a partir del 3 de enero de 2023 (mandato completo).

La segunda es una elección de una vacante especial, el funcionario actual está cubriendo una vacante de forma temporal para lo que resta del período actual, que finaliza el 3 de enero de 2023 (mandato parcial/no terminado).

# SAMPLE BALLOT / BOLETA DE MUESTRA

BT-164  
331001  
**A**

VOTER-NOMINATED OFFICES CARGOS NOMINADOS POR LOS VOTANTES	Insurance Commissioner Comisionado de Seguros	STATE SENATOR / SENADOR ESTATAL
<b>STATE ESTADO</b>	<b>Vote for One / Vote por Uno</b>	<b>32nd Senatorial District Distrito Senatorial Núm. 32</b>
<b>Governor Gobernador</b>	<b>Vote for One / Vote por Uno</b>	<b>BRIAN NASH</b> Party Preference: Democratic Preferencia de partido: Demócrata Analytics Consultant / Businessperson Consultor Analítico / Empresario
<b>BRIAN DAHLE</b> Party Preference: Republican Preferencia de partido: Republicano Senator / Farmer Senador / Agricultor	<b>ROBERT HOWELL</b> Party Preference: Republican Preferencia de partido: Republicano Cybersecurity Equipment Manufacturer Fabricante de Equipos de Ciberseguridad	<b>KELLY SEYARTO</b> Party Preference: Republican Preferencia de partido: Republicano California State Assemblymember Miembro de la Asamblea Estatal de California
<b>GAVIN NEWSOM</b> Party Preference: Democratic Preferencia de partido: Demócrata Governor of California Gobernador de California	<b>RICARDO LARA</b> Party Preference: Democratic Preferencia de partido: Demócrata Insurance Commissioner Comisionado de Seguros	<b>MEMBER OF THE STATE ASSEMBLY MIEMBRO DE LA ASAMBLEA ESTATAL</b>
<b>Lieutenant Governor Vicegobernador</b>	<b>Member, State Board of Equalization, District 4 Miembro, Junta de Ecuilización del Estado, Distrito 4</b>	<b>71st Assembly District Distrito de la Asamblea Núm. 71</b>
<b>ANGELA E. UNDERWOOD JACOBS</b> Party Preference: Republican Preferencia de partido: Republicano Businesswoman / Deputy Mayor Empresaria / Alcaldesa Adjunta	<b>DAVID DODSON</b> Party Preference: Democratic Preferencia de partido: Demócrata State Board Supervisor Supervisor de Junta Estatal	<b>MATT RAHN</b> Party Preference: Republican Preferencia de partido: Republicano Mayor / Educator / Businessman Alcalde / Educador / Empresario
<b>ELENI KOUNALAKIS</b> Party Preference: Democratic Preferencia de partido: Demócrata Lieutenant Governor Vicegobernadora	<b>MIKE SCHAEFER</b> Party Preference: Democratic Preferencia de partido: Demócrata Member, State Board of Equalization, 4th District Miembro de la Junta de Ecuilización del Estado, 4.º Distrito	<b>KATE SANCHEZ</b> Party Preference: Republican Preferencia de partido: Republicano Small Businesswoman Mujer de Negocios en Pequeña Escala
<b>Secretary of State Secretario de Estado</b>	<b>UNITED STATES SENATOR SENADOR DE ESTADOS UNIDOS</b>	<b>NONPARTISAN OFFICES CARGOS NO PARTIDARIOS</b>
<b>Vote for One / Vote por Uno</b>	<b>There are two U.S. Senate contests on this ballot.</b> • One for the regular 6-year term ending January 3, 2029 • One for the remainder of the current term ending January 3, 2023 You may vote for both contests. En esta boleta electoral hay dos contiendas para el Senado de los EE. UU. • Una es por todo el periodo de 6 años que finaliza el 3 de enero de 2029. • La otra es por lo que resta del periodo actual, que finaliza el 3 de enero de 2023. Puede votar en ambas contiendas.	<b>JUDICIAL / JUDICIAL</b> Vote Yes or No for each office Vote Si o No por cada oficina
<b>ROB BERNOSKY</b> Party Preference: Republican Preferencia de partido: Republicano Chief Financial Officer Director de Finanzas	<b>ALEX PADILLA</b> Party Preference: Democratic Preferencia de partido: Demócrata Appointed United States Senator Senador de los Estados Unidos Designado	<b>For Chief Justice of California Para Juez Presidente de California</b>
<b>SHIRLEY N. WEBER</b> Party Preference: Democratic Preferencia de partido: Demócrata Appointed California Secretary of State Secretaria de Estado Designada de California	<b>MARK P. MEUSER</b> Party Preference: Republican Preferencia de partido: Republicano Constitutional Attorney Abogado Constitucionalista	Shall Associate Justice of the Supreme Court <b>PATRICIA GUERRERO</b> be elected to the office for the term provided by law? ¿Debería la Jueza Asociada de la Corte Suprema, <b>PATRICIA GUERRERO</b> , ser electa para cubrir el cargo durante el mandato dispuesto por ley?
<b>MALIA M. COHEN</b> Party Preference: Democratic Preferencia de partido: Demócrata California State Board of Equalization Member Miembro de la Junta de Ecuilización del Estado de California	<b>Vote for One / Vote por Uno</b>	<b>YES / SÍ</b>
<b>LANHEE J. CHEN</b> Party Preference: Republican Preferencia de partido: Republicano Fiscal Advisor / Educator Asesor Fiscal / Educador	<b>Partial / Unexpired Term Mandato Parcial / No Terminado</b>	<b>NO / NO</b>
<b>Treasurer Tesorero</b>	<b>Vote for One / Vote por Uno</b>	<b>For Associate Justice of the Supreme Court Para Juez Asociado de la Corte Suprema</b>
<b>Vote for One / Vote por Uno</b>	<b>ALEX PADILLA</b> Party Preference: Democratic Preferencia de partido: Demócrata Appointed United States Senator Senador de los Estados Unidos Designado	Shall Associate Justice of the Supreme Court <b>GOODWIN LIU</b> be elected to the office for the term provided by law? ¿Debería el Juez Asociado de la Corte Suprema, <b>GOODWIN LIU</b> , ser electo para cubrir el cargo durante

# SAMPLE BALLOT / BOLETA DE MUESTRA

# SAMPLE BALLOT / BOLETA DE MUESTRA

BT-164

<p><b>FIONA MA</b> Party Preference: Democratic Preferencia de partido: Demócrata State Treasurer / CPA Tesorera Estatal / Contadora Pública Certificada</p>	<p><b>JACK M. GUERRERO</b> Party Preference: Republican Preferencia de partido: Republicano Councilmember / CPA / Economist Miembro del Consejo / Contador Público Certificado / Economista</p>	<p><b>Attorney General Procurador General</b> Vote for One / Vote por Uno</p>	<p><input type="radio"/></p>
<p><b>MARK P. MEUSER</b> Party Preference: Republican Preferencia de partido: Republicano Constitutional Attorney Abogado Constitucionalista</p>	<p><b>UNITED STATES REPRESENTATIVE REPRESENTANTE DE ESTADOS UNIDOS</b></p>	<p><b>48th Congressional District Distrito Congresional Núm. 48</b> Vote for One / Vote por Uno</p>	<p><input type="radio"/></p>
<p>el mandato dispuesto por ley? <b>YES / SÍ</b></p>	<p><b>NO / NO</b></p>	<p><b>For Associate Justice of the Supreme Court Para Juez Asociado de la Corte Suprema</b> Shall Associate Justice of the Supreme Court <b>MARTIN J. JENKINS</b> be elected to the office for the term provided by law? ¿Debería el Juez Asociado de la Corte Suprema, <b>MARTIN J. JENKINS</b>, ser electo para cubrir el cargo durante el mandato dispuesto por ley?</p>	<p><input type="radio"/></p>
<p><b>ROB BONTA</b> Party Preference: Democratic Preferencia de partido: Demócrata Appointed Attorney General of the State of California Procurador General Designado del Estado de California</p>	<p><b>STEPHEN HOULAHAN</b> Party Preference: Democratic Preferencia de partido: Demócrata Registered Nurse Enfermero Registrado</p>	<p><b>Vote for One / Vote por Uno</b></p>	<p><input type="radio"/></p>
<p><b>NATHAN HOCHMAN</b> Party Preference: Republican Preferencia de partido: Republicano General Counsel Asesor Jurídico General</p>	<p><b>DARRELL ISSA</b> Party Preference: Republican Preferencia de partido: Republicano Member of Congress Miembro del Congreso</p>	<p><b>Vote for One / Vote por Uno</b></p>	<p><input type="radio"/></p>
<p><b>YES / SÍ</b></p>	<p><b>NO / NO</b></p>	<p><b>YES / SÍ</b></p>	<p><input type="radio"/></p>
<p><b>NO / NO</b></p>	<p><b>NO / NO</b></p>	<p><b>NO / NO</b></p>	<p><input type="radio"/></p>

TURN CARD OVER - VOTE BOTH SIDES  
VOLTEAR TARJETA - VOTE AMBOS LADOS

CARD 1 OF 2  
TARJETA 1 DE 2

# SAMPLE BALLOT / BOLETA DE MUESTRA

# SAMPLE BALLOT / BOLETA DE MUESTRA

BT-164  
331001  
**A**

	<b>SCHOOL / ESCOLAR</b>	
<p><b>For Associate Justice of the Supreme Court</b> <b>Para Juez Asociado de la Corte Suprema</b></p> <p>Shall Associate Justice of the Supreme Court <b>JOSHUA P. GROBAN</b> be elected to the office for the term provided by law? ¿Debería el Juez Asociado de la Corte Suprema, <b>JOSHUA P. GROBAN</b>, ser electo para cubrir el cargo durante el mandato dispuesto por ley?</p> <p><b>YES / SI</b> <input type="radio"/></p> <p><b>NO / NO</b> <input type="radio"/></p>	<p><b>Superintendent of Public Instruction</b> <b>Superintendente de Instrucción Pública</b></p> <p><b>LANCE RAY CHRISTENSEN</b> Education Policy Executive Ejecutivo de Políticas Educativas</p> <p><b>TONY K. THURMOND</b> Superintendent of Public Instruction Superintendente de Instrucción Pública</p>	<p><b>For Associate Justice, Court of Appeal, Fourth District, Division Two</b> <b>Para Juez Asociado, Corte de Apelación, Cuarto Distrito, División Dos</b></p> <p>Shall Associate Justice <b>FRANK MENETREZ</b> be elected to the office for the term provided by law? ¿Debería el Juez Asociado, <b>FRANK MENETREZ</b>, ser electo para cubrir el cargo durante el mandato dispuesto por ley?</p> <p><b>YES / SI</b> <input type="radio"/></p> <p><b>NO / NO</b> <input type="radio"/></p>
<p><b>For Presiding Justice, Court of Appeal, Fourth District, Division One</b> <b>Para Juez Presidente, Corte de Apelación, Cuarto Distrito, División Uno</b></p> <p>Shall Presiding Justice <b>JUDITH MCCONNELL</b> be elected to the office for the term provided by law? ¿Debería la Jueza Presidente, <b>JUDITH MCCONNELL</b>, ser electa para cubrir el cargo durante el mandato dispuesto por ley?</p> <p><b>YES / SI</b> <input type="radio"/></p> <p><b>NO / NO</b> <input type="radio"/></p>	<p><b>COUNTY / CONDADO</b></p> <p><b>Auditor / Controller</b> <b>Auditor / Contralor</b></p> <p><b>BEN J. BENOIT</b> Auditor / Mayor / Businessman Auditor / Alcalde / Empresario</p> <p><b>PAUL A. ANGULO</b> County Auditor / CPA Auditor del Condado / Contador Público Certificado</p>	<p><b>For Presiding Justice, Court of Appeal, Fourth District, Division Three</b> <b>Para Juez Presidente, Corte de Apelación, Cuarto Distrito, División Tres</b></p> <p>Shall Presiding Justice <b>KATHLEEN E. O'LEARY</b> be elected to the office for the term provided by law? ¿Debería la Jueza Presidente, <b>KATHLEEN E. O'LEARY</b>, ser electa para cubrir el cargo durante el mandato dispuesto por ley?</p> <p><b>YES / SI</b> <input type="radio"/></p> <p><b>NO / NO</b> <input type="radio"/></p>
<p><b>For Associate Justice, Court of Appeal, Fourth District, Division One</b> <b>Para Juez Asociado, Corte de Apelación, Cuarto Distrito, División Uno</b></p> <p>Shall Associate Justice <b>TRUC T. DO</b> be elected to the office for the term provided by law? ¿Debería la Jueza Asociada, <b>TRUC T. DO</b>, ser electa para cubrir el cargo durante el mandato dispuesto por ley?</p> <p><b>YES / SI</b> <input type="radio"/></p> <p><b>NO / NO</b> <input type="radio"/></p>		<p><b>For Associate Justice, Court of Appeal, Fourth District, Division Three</b> <b>Para Juez Asociado, Corte de Apelación, Cuarto Distrito, División Tres</b></p> <p>Shall Associate Justice <b>WILLIAM W. BEDSWORTH</b> be elected to the office for the term provided by law? ¿Debería el Juez Asociado, <b>WILLIAM W. BEDSWORTH</b>, ser electo para cubrir el cargo durante el mandato dispuesto por ley?</p> <p><b>YES / SI</b> <input type="radio"/></p> <p><b>NO / NO</b> <input type="radio"/></p>
<p><b>For Associate Justice, Court of Appeal, Fourth District, Division One</b> <b>Para Juez Asociado, Corte de Apelación, Cuarto Distrito, División Uno</b></p> <p>Shall Associate Justice <b>MARTIN N. BUCHANAN</b> be elected to the office for the term provided by law? ¿Debería el Juez Asociado, <b>MARTIN N. BUCHANAN</b>, ser electo para cubrir el cargo durante el mandato dispuesto por ley?</p> <p><b>YES / SI</b> <input type="radio"/></p>		<p><b>For Associate Justice, Court of Appeal, Fourth District, Division Three</b> <b>Para Juez Asociado, Corte de Apelación, Cuarto Distrito, División Tres</b></p> <p>Shall Associate Justice <b>MAURICE SANCHEZ</b> be elected to the office for the term provided by law? ¿Debería el Juez Asociado, <b>MAURICE SANCHEZ</b>, ser electo para cubrir el cargo durante el mandato dispuesto por ley?</p>

# SAMPLE BALLOT / BOLETA DE MUESTRA

# SAMPLE BALLOT / BOLETA DE MUESTRA

BT-164

<p style="text-align: center;"><input type="radio"/> NO / NO</p> <p style="text-align: center;"><b>For Presiding Justice, Court of Appeal, Fourth District, Division Two Para Juez Presidente, Corte de Apelación, Cuarto Distrito, División Dos</b></p> <p style="font-size: small;">Shall Presiding Justice <b>MANUEL A. RAMIREZ</b> be elected to the office for the term provided by law? ¿Debería el Juez Presidente, <b>MANUEL A. RAMIREZ</b>, ser electo para cubrir el cargo durante el mandato dispuesto por ley?</p> <p style="text-align: center;"><input type="radio"/> YES / SÍ</p>	<p style="text-align: center;"><input type="radio"/> YES / SÍ</p> <p style="text-align: center;"><input type="radio"/> NO / NO</p> <p style="text-align: center;"><b>For Associate Justice, Court of Appeal, Fourth District, Division Three Para Juez Asociado, Corte de Apelación, Cuarto Distrito, División Tres</b></p> <p style="font-size: small;">Shall Associate Justice <b>EILEEN C. MOORE</b> be elected to the office for the term provided by law? ¿Debería la Jueza Asociada, <b>EILEEN C. MOORE</b>, ser electa para cubrir el cargo durante el mandato dispuesto por ley?</p>
<p style="text-align: center;"><input type="radio"/> YES / SÍ</p> <p style="text-align: center;"><input type="radio"/> NO / NO</p> <p style="text-align: center;"><b>For Associate Justice, Court of Appeal, Fourth District, Division Two Para Juez Asociado, Corte de Apelación, Cuarto Distrito, División Dos</b></p> <p style="font-size: small;">Shall Associate Justice <b>MICHAEL J. RAPHAEL</b> be elected to the office for the term provided by law? ¿Debería el Juez Asociado, <b>MICHAEL J. RAPHAEL</b>, ser electo para cubrir el cargo durante el mandato dispuesto por ley?</p> <p style="text-align: center;"><input type="radio"/> YES / SÍ</p>	<p style="text-align: center;"><input type="radio"/> YES / SÍ</p> <p style="text-align: center;"><input type="radio"/> NO / NO</p> <p style="text-align: center;"><b>For Associate Justice, Court of Appeal, Fourth District, Division Three Para Juez Asociado, Corte de Apelación, Cuarto Distrito, División Tres</b></p> <p style="font-size: small;">Shall Associate Justice <b>JOANNE MOTOIKE</b> be elected to the office for the term provided by law? ¿Debería la Jueza Asociada, <b>JOANNE MOTOIKE</b>, ser electa para cubrir el cargo durante el mandato dispuesto por ley?</p>
<p style="text-align: center;"><input type="radio"/> NO / NO</p> <p style="text-align: center;"><b>For Associate Justice, Court of Appeal, Fourth District, Division Two Para Juez Asociado, Corte de Apelación, Cuarto Distrito, División Dos</b></p> <p style="font-size: small;">Shall Associate Justice <b>CAROL D. CODRINGTON</b> be elected to the office for the term provided by law? ¿Debería la Jueza Asociada, <b>CAROL D. CODRINGTON</b>, ser electa para cubrir el cargo durante el mandato dispuesto por ley?</p> <p style="text-align: center;"><input type="radio"/> YES / SÍ</p> <p style="text-align: center;"><input type="radio"/> NO / NO</p>	<p style="text-align: center;"><input type="radio"/> YES / SÍ</p> <p style="text-align: center;"><input type="radio"/> NO / NO</p> <p style="text-align: center;"><b>Judge of the Superior Court, Office #4 Juez del Tribunal Superior, Oficina #4</b></p> <p style="text-align: center; font-size: small;">Vote for One / Vote por Uno</p> <p style="text-align: center;"><b>AMY ZOIS BARAJAS</b></p> <p style="font-size: x-small;">County of Riverside Deputy District Attorney Fiscal Adjunta de Distrito del Condado de Riverside</p> <p style="text-align: center;"><input type="radio"/></p> <p style="text-align: center;"><b>NATALIE LOUGH</b></p> <p style="font-size: x-small;">County of Riverside Deputy District Attorney Fiscal Adjunta de Distrito del Condado de Riverside</p> <p style="text-align: center;"><input type="radio"/></p>

# SAMPLE BALLOT / BOLETA DE MUESTRA

# SAMPLE BALLOT / BOLETA DE MUESTRA

BT-164  
331001  
**B**

NONPARTISAN OFFICES CARGOS NO PARTIDARIOS	MEASURES SUBMITTED TO THE VOTERS MEDIDAS SOMETIDAS A LOS VOTANTES	STATE / ESTADO	
CITY / CIUDAD			
CITY OF TEMECULA CIUDAD DE TEMECULA			
Member, City Council, District 1 Miembro, Concejo Municipal, Distrito 1	Vote for One / Vote por Uno		
CURTIS BROWN Executive / Fire Chief Ejecutivo / Jefe de Bomberos	<input type="radio"/>	<p><b>1 CONSTITUTIONAL RIGHT TO REPRODUCTIVE FREEDOM. LEGISLATIVE CONSTITUTIONAL AMENDMENT.</b> Amends California Constitution to expressly include an individual's fundamental right to reproductive freedom, which includes the fundamental right to choose to have an abortion and the fundamental right to choose or refuse contraceptives. This amendment does not narrow or limit the existing rights to privacy and equal protection under the California Constitution.</p> <p>Fiscal Impact: No direct fiscal effect because reproductive rights already are protected by state law.</p>	<p><b>26 PERMITE LAS APUESTAS EN PERSONA CON RULETA, JUEGOS DE DADOS, APUESTAS DEPORTIVAS EN TIERRAS TRIBALES. ENMIENDA CONSTITUCIONAL Y LEY POR INICIATIVA.</b></p> <p>También permite: las apuestas deportivas en algunos hipódromos; juicios privados para hacer cumplir ciertas leyes de juego. Destina los ingresos al Fondo General, programas de problemas de juego, implementación.</p> <p>Impacto fiscal: Aumento de los ingresos estatales, alcanzando posiblemente decenas de millones de dólares al año. Algunos de estos ingresos respaldarían el aumento de los costos estatales reglamentarios y de implementación que podrían alcanzar algunas decenas de millones de dólares anuales.</p>
JEFF CHRAPCZYNSKI Business Sales Manager Gerente de Ventas Empresariales	<input type="radio"/>		
LANAÉ TURLEY-TREJO Planning Commissioner Comisionada de Planificación	<input type="radio"/>		
DISTRICT / DISTRITO			
WESTERN MUNICIPAL WATER DISTRICT DISTRITO DE AGUA MUNICIPAL DE WESTERN			
Director, Division 3, Full Term Director, División 3, Plazo Completo	Vote for One / Vote por Uno		
BRENDA DENNSTEDT Water District Director Directora del Distrito de Agua	<input type="radio"/>	<p><b>1 DERECHO CONSTITUCIONAL A LA LIBERTAD REPRODUCTIVA. ENMIENDA CONSTITUCIONAL LEGISLATIVA.</b></p> <p>Enmienda la Constitución de California para incluir de manera expresa el derecho fundamental de una persona a la libertad reproductiva, el cual incluye el derecho fundamental a elegir realizarse un aborto y el derecho fundamental a elegir o negarse a usar anticonceptivos. Esta enmienda no restringe ni limita los derechos existentes a la privacidad y a la igualdad de protección de conformidad con la Constitución de California.</p> <p>Impacto fiscal: No hay ningún efecto fiscal directo, ya que los derechos reproductivos ya se encuentran protegidos por la ley estatal.</p>	<p>YES / SÍ <input type="radio"/></p> <p>NO / NO <input type="radio"/></p>
JERRY CARLOS Business Owner Propietario de Empresa	<input type="radio"/>		
<input type="radio"/>	<input type="radio"/>		

# SAMPLE BALLOT / BOLETA DE MUESTRA



# SAMPLE BALLOT / BOLETA DE MUESTRA

BT-164

TURN CARD OVER - VOTE BOTH SIDES    CARD 2 OF 2  
VOLTEAR TARJETA - VOTE AMBOS LADOS    TARJETA 2 DE 2

# SAMPLE BALLOT / BOLETA DE MUESTRA

<p>MEASURES SUBMITTED TO THE VOTERS MEDIDAS SOMETIDAS A LOS VOTANTES</p> <p>STATE / ESTADO</p>	
<p><b>27</b> <b>ALLOWS ONLINE AND MOBILE SPORTS WAGERING OUTSIDE TRIBAL LANDS. INITIATIVE CONSTITUTIONAL AMENDMENT AND STATUTE.</b> Allows Indian tribes and affiliated businesses to operate online/mobile sports wagering outside tribal lands. Directs revenues to regulatory costs, homelessness programs, nonparticipating tribes. Fiscal Impact: Increased state revenues, possibly in the hundreds of millions of dollars but not likely to exceed \$500 million annually. Some revenues would support state regulatory costs, possibly reaching the mid-tens of millions of dollars annually.</p> <p><b>27</b> <b>PERMITE LAS APUESTAS DEPORTIVAS EN LINEA Y VIA DISPOSITIVOS MÓVILES FUERA DE LAS TIERRAS TRIBALES. ENMIENDA CONSTITUCIONAL Y LEY POR INICIATIVA.</b> Permite que las tribus indígenas y las empresas afiliadas operen apuestas deportivas en línea y via dispositivos móviles fuera de las tierras tribales. Destina los ingresos a los costos reglamentarios, programas para las personas sin hogar, para las tribus no participantes. Impacto fiscal: Aumento de los ingresos estatales, posiblemente en cientos de millones de dólares, pero no es probable que supere los \$500 millones anuales. Algunos ingresos respaldarían los costos estatales reglamentarios, alcanzando posiblemente media decena de millones de dólares anualmente.</p>	<p><b>29</b> <b>REQUIRES ON-SITE LICENSED MEDICAL PROFESSIONAL AT KIDNEY DIALYSIS CLINICS AND ESTABLISHES OTHER STATE REQUIREMENTS. INITIATIVE STATUTE.</b> Requires physician, nurse practitioner, or physician assistant on site during treatment. Requires clinics to disclose physicians' ownership interests; report infection data. Fiscal Impact: Increased state and local government costs likely in the tens of millions of dollars annually.</p> <p><b>29</b> <b>EXIGE LA PRESENCIA DE UN PROFESIONAL MÉDICO CON LICENCIA EN LAS CLÍNICAS DE DIÁLISIS RENAL Y ESTABLECE OTROS REQUISITOS ESTATALES. LEY POR INICIATIVA.</b> Exige que un médico, enfermero practicante o asistente médico esté presente en el sitio durante el tratamiento. Exige a las clínicas que divulguen la participación de propiedad de los médicos; informen sobre los datos de infecciones. Impacto fiscal: Aumento de los costos del gobierno estatal y local probablemente de decenas de millones de dólares anuales.</p> <p>YES / SI <input type="radio"/></p> <p>NO / NO <input type="radio"/></p>
<p>YES / SI <input type="radio"/></p> <p>NO / NO <input type="radio"/></p>	<p><b>30</b> <b>PROVIDES FUNDING FOR PROGRAMS TO REDUCE AIR POLLUTION AND PREVENT WILDFIRES BY INCREASING TAX ON PERSONAL INCOME OVER \$2 MILLION. INITIATIVE STATUTE.</b> Allocates tax revenues to zero-emission vehicle purchase incentives, vehicle charging stations, and wildfire prevention. Fiscal Impact: Increased state tax revenue ranging from \$3.5 billion to \$5 billion annually, with the new funding used to support zero-emission vehicle programs and wildfire response and prevention activities.</p>
<p><b>28</b> <b>PROVIDES ADDITIONAL FUNDING FOR ARTS AND MUSIC EDUCATION IN PUBLIC SCHOOLS. INITIATIVE STATUTE.</b> Provides additional funding from state General Fund for arts and music education in</p>	<p><b>30</b> <b>OTORGA FONDOS A PROGRAMAS PARA REDUCIR LA CONTAMINACION DEL AIRE Y EVITAR INCENDIOS FORESTALES MEDIANTE EL AUMENTO</b></p>

# SAMPLE BALLOT / BOLETA DE MUESTRA

BT-164

<p>all K-12 public schools (including charter schools).</p> <p><b>Fiscal Impact:</b> Increased state costs of about \$1 billion annually, beginning next year, for arts education in public schools.</p> <p><b>28 OTORGA FONDOS ADICIONALES PARA LA EDUCACION ARTISTICA Y MUSICAL EN LAS ESCUELAS PUBLICAS. LEY POR INICIATIVA.</b> Otorga fondos adicionales del Fondo General estatal para la educación artística y musical en todas las escuelas públicas desde preescolar hasta 12.º grado (incluidas las escuelas subvencionadas).</p> <p><b>Impacto fiscal:</b> Aumento de los costos estatales de aproximadamente mil millones anuales, comenzando el próximo año, para la educación artística en las escuelas públicas.</p>	<p><b>DE IMPUESTOS EN INGRESOS PERSONALES DE MÁS DE \$2 MILLONES. LEY POR INICIATIVA.</b> Asigna ingresos de impuestos a incentivos para la compra de vehículos de cero emisiones, estaciones de carga de vehículos y prevención de incendios forestales.</p> <p><b>Impacto fiscal:</b> Aumento de los ingresos de impuestos estatales que van desde \$3.5 mil millones a \$5 mil millones anuales, usando los nuevos fondos para apoyar programas para la compra de vehículos de cero emisiones y actividades de respuesta y prevención de incendios forestales.</p>
<p><b>YES / SI</b> <input type="radio"/></p> <p><b>NO / NO</b> <input type="radio"/></p>	<p><b>YES / SI</b> <input type="radio"/></p> <p><b>NO / NO</b> <input type="radio"/></p>
<p><b>31 REFERENDUM ON 2020 LAW THAT WOULD PROHIBIT THE RETAIL SALE OF CERTAIN FLAVORED TOBACCO PRODUCTS.</b> A "Yes" vote approves, and a "No" vote rejects, a 2020 law prohibiting retail sale of certain flavored tobacco products.</p> <p><b>Fiscal Impact:</b> Decreased state tobacco tax revenues ranging from tens of millions of dollars annually to around \$100 million annually.</p>	<p><b>31 REFERENDUM SOBRE LA LEY DE 2020 QUE PROHIBIRÍA LA VENTA MINORISTA DE CIERTOS PRODUCTOS DE TABACO SABORIZADOS.</b> Un voto "Sí" aprueba y un voto "No" rechaza una ley de 2020 que prohíbe la venta minorista de ciertos productos de tabaco saborizados.</p> <p><b>Impacto fiscal:</b> Reducción de los ingresos por impuestos estatales al tabaco que oscilan entre decenas de millones de dólares anuales y alrededor de \$100 millones anuales.</p>
<p><b>YES / SI</b> <input type="radio"/></p> <p><b>NO / NO</b> <input type="radio"/></p>	<p><b>YES / SI</b> <input type="radio"/></p> <p><b>NO / NO</b> <input type="radio"/></p>

# SAMPLE BALLOT / BOLETA DE MUESTRA

# SECCIÓN DE LA GUÍA DE INFORMACIÓN PARA VOTANTES

Las siguientes páginas contienen información para el votante aplicable a su boleta que puede incluir lo siguiente:

- **DECLARACIONES DE CANDIDATOS**
- **MEDIDAS DE LA BOLETA**
- **ANÁLISIS**
- **ARGUMENTOS A FAVOR Y EN CONTRA**

Es posible que esta sección de la guía no contenga una lista completa de candidatos. En la sección de la Boleta de Muestra de esta guía encontrará una lista completa de candidatos. Las declaraciones de los candidatos en esta guía se han provisto voluntariamente por cada candidato y se imprimen a costo del candidato a menos que el organismo gobernante determine otra cosa. El monto de los depósitos necesarios para la publicación de las declaraciones de los candidatos se indica en el Manual para Candidatos en [www.voteinfo.net](http://www.voteinfo.net). Declaraciones adicionales de los candidatos pueda que estén disponibles y ser vistas en [www.voteinfo.net](http://www.voteinfo.net).

Las declaraciones incluidas en las siguientes páginas representan los puntos de vista de los autores y no son endosadas por el Condado de Riverside. Las direcciones de internet de los sitios web en las declaraciones son proporcionadas por los autores. El Condado de Riverside no asume ninguna responsabilidad por la exactitud ni el contenido de los sitios web incluidos en la presente.

Los argumentos a favor o en contra de las medidas de la boleta son opiniones de los autores.

El texto, la gramática y la ortografía están tal cual las entregaron los autores.

---

## Reforma a las Finanzas de Campaña

---

Entre todos los candidatos a la legislatura estatal que aparecen en las boletas del Condado de Riverside, las siguientes personas se han comprometido a cumplir con los límites de gastos de campaña tal como está especificado en el Código de Gobierno de California. Los candidatos que aceptan estos límites tienen la oportunidad de publicar una declaración sobre sus calificaciones en la Guía de Información del Condado Para el Votante local. No todos los distritos aparecerán en su boleta.

**SENADO DEL ESTADO, DISTRITO 18**  
Steve Padilla, Demócrata

**SENADO DEL ESTADO, DISTRITO 32**  
Kelly Seyarto, Republicano

**ASAMBLEA DEL ESTADO, DISTRITO 36**  
Ian M. Weeks, Republicano

**ASAMBLEA DEL ESTADO, DISTRITO 47**  
Greg Wallis, Republicano

**ASAMBLEA DEL ESTADO, DISTRITO 58**  
Bernard William Murphy, Republicano  
Sabrina Cervantes, Demócrata

**ASAMBLEA DEL ESTADO, DISTRITO 60**  
Corey A Jackson, Demócrata

**ASAMBLEA DEL ESTADO, DISTRITO 63**  
Fauzia Rizvi, Demócrata  
Bill Essayli, Republicano

**ASAMBLEA DEL ESTADO, DISTRITO 71**  
Matt Rahn, Republicano  
Kate Sanchez, Republicano

---

## Endosos del Partido – Código de Elecciones § 13302(b)

---

El Funcionario Electoral del Condado deberá imprimir una lista de todos los candidatos Nominados por los Votantes para Cargos que cuentan con la ratificación de los siguientes partidos políticos calificados:

### **PARTIDO DEMÓCRATA**

Gavin Newsom, Gobernador  
Eleni Kounalakis, Vicegobernador  
Shirley N. Weber, Secretario de Estado  
Malia M. Cohen, Contralor  
Fiona Ma, Tesoero  
Rob Bonta, Procurador General  
Ricardo Lara, Comisionado de Seguros  
Mike Schaefer, Junta de Ecuilización, Distrito 4  
Alex Padilla, Senador de Estados Unidos, Plazo Completo  
Alex Padilla, Senador de Estados Unidos, Término Parcial / No Vencido  
Raul Ruiz, Representante de Estados Unidos, Distrito 25  
Norma J. Torres, Representante de Estados Unidos, Distrito 35  
Mark Takano, Representante de Estados Unidos, Distrito 39  
Asif Mahmood, Representante de Estados Unidos, Distrito 40  
Will Rollins, Representante de Estados Unidos, Distrito 41  
Stephen Houlahan, Representante de Estados Unidos, Distrito 48  
Steve Padilla, Senador Estatal, Distrito 18  
Brian Nash, Senador Estatal, Distrito 32  
Eduardo Garcia, Miembro de la Asamblea Estatal, Distrito 36  
Christy Holstege, Miembro de la Asamblea Estatal, Distrito 47  
Sabrina Cervantes, Miembro de la Asamblea Estatal, Distrito 58  
Corey A Jackson, Miembro de la Asamblea Estatal, Distrito 60  
Fauzia Rizvi, Miembro de la Asamblea Estatal, Distrito 63

### **PARTIDO REPUBLICANO**

Brian Dahle, Gobernador  
Angela E. Underwood Jacobs, Vicegobernador  
Rob Bernosky, Secretario de Estado  
Lanhee J. Chen, Contralor  
Jack M. Guerrero, Tesoero  
Nathan Hochman, Procurador General  
Robert Howell, Comisionado de Seguros  
Mark P. Meuser, Senador de Estados Unidos, Plazo Completo  
Mark P. Meuser, Senador de Estados Unidos, Término Parcial / No Vencido  
Brian E. Hawkins, Representante de Estados Unidos, Distrito 25  
Aja Smith, Representante de Estados Unidos, Distrito 39  
Young Kim, Representante de Estados Unidos, Distrito 40  
Ken Calvert, Representante de Estados Unidos, Distrito 41  
Darrell Issa, Representante de Estados Unidos, Distrito 48  
Alejandro Galicia, Senador Estatal, Distrito 18  
Kelly Seyarto, Senador Estatal, Distrito 32  
Ian M. Weeks, Miembro de la Asamblea Estatal, Distrito 36  
Greg Wallis, Miembro de la Asamblea Estatal, Distrito 47  
Bernard William Murphy, Miembro de la Asamblea Estatal, Distrito 58  
Hector Diaz-Nava, Miembro de la Asamblea Estatal, Distrito 60  
Bill Essayli, Miembro de la Asamblea Estatal, Distrito 63

### **PARTIDO AMERICANO INDEPENDIENTE**

Brian Dahle, Gobernador  
Robert Howell, Vicegobernador  
Mark P. Meuser, Senador de Estados Unidos, Plazo Completo  
Mark P. Meuser, Senador de Estados Unidos, Término Parcial / No Vencido  
Ken Calvert, Representante de Estados Unidos, Distrito 41  
Ian M. Weeks, Miembro de la Asamblea Estatal, Distrito 36  
Greg Wallis, Miembro de la Asamblea Estatal, Distrito 47  
Hector Diaz-Nava, Miembro de la Asamblea Estatal, Distrito 60  
Bill Essayli, Miembro de la Asamblea Estatal, Distrito 63  
Kate Sanchez, Miembro de la Asamblea Estatal, Distrito 71

**DECLARACIÓN DE CANDIDATO PARA  
REPRESENTANTE DE ESTADOS UNIDOS,  
DISTRITO CONGRESIONAL 48**

**DARRELL ISSA, Republicano**  
**OCUPACIÓN: Miembro del Congreso**  
**EDUCACIÓN Y CALIFICACIONES:**

Es un honor para mí servir a las personas del Suroeste del Condado de Riverside en el Congreso. Como miembro superior de comités clave, entre ellos el de Relaciones Exteriores y el Judicial, trabajo a diario en asuntos que importan profundamente a nuestra región, y a cada Americano.

Inicié mi negocio en este distrito y tengo fuertes lazos con nuestra comunidad. Mis endosos pasados incluye con orgullo la Asociación del Alguacil de Riverside, el Exgobernador Pete Wilson, el Alcalde de Temecula Matt Rahn y muchos más.

Estoy comprometido a asegurar nuestras fronteras, construir el muro, restaurar la rendición de cuentas y transparencia del gobierno, y apoyar a nuestras fuerzas armadas para garantizar la paz a través de la fortaleza.

Como Presidente del Comité de Supervisión de la Cámara de Representantes, estuve al frente de investigaciones dirigidas al despilfarro, fraude y abuso. Escribí y aprobé una legislación que reduce el tamaño del gobierno, elimina reglamentaciones y protege la privacidad.

Nuestras investigaciones revelaron irregularidades del Servicio de Impuestos Internos (IRS); los fracasos de Obama-Clinton en Benghazi; y el escándalo "Rápido y Furioso" de la administración de Obama que puso armas para matar en manos de los carteles Mexicanos.

Merecemos un gobierno efectivo y eficaz que preserve nuestras libertades y que nos empodera para tener éxito. Nuestras políticas deben apoyar el crecimiento de empleos y pequeñas empresas, no del gobierno.

Sería un honor para mí volver a servirle en el Congreso. Agradezco su voto.

Por favor visite [www.DarrellIssa.com](http://www.DarrellIssa.com) o llámeme al (760) 598-3535.

**DECLARACIÓN DE CANDIDATO PARA  
REPRESENTANTE DE ESTADOS UNIDOS,  
DISTRITO CONGRESIONAL 48**

**STEPHEN HOULAHAN, Demócrata** **EDAD: 49**  
**OCUPACIÓN: Enfermero Registrado**  
**EDUCACIÓN Y CALIFICACIONES:**

El honor y el servicio no son solo palabras para mí: son cómo me defino.

Esto impulsó mis 25 años como enfermero de primera línea, y lo que me llevó a convertirme en miembro del Concejo Municipal y Vicealcalde. Esto me impulsó a ahorrar miles de millones de dólares a los contribuyentes mediante la lucha contra la corrupción del gobierno, y esto me inspiró a representarlos a ustedes, los ciudadanos de nuestro hogar compartido en el Distrito 48.

Necesitamos un nuevo liderazgo que no piense que repasar los errores de otros en el pasado lo distraerá de sus fallas.

Como su representante, siempre mantendré mi juramento Constitucional porque conozco el sacrificio que hicieron mi padre y mi abuelo para asegurarse de que fuera defendido durante la guerra.

Siempre apoyaré el derecho constitucional de la mujer a evitar la intrusión del gobierno en sus creencias morales y elecciones morales sobre el aborto. Lucharé para reformar nuestra deuda e impuestos nacionales rotos, proteger el Seguro Social, mejorar el Medicare, garantizar una defensa nacional fuerte y exponer el pantano de Washington.

En mi servicio público, protegí a Santee contra el desarrollo descontrolado, prioricé la infraestructura y las carreteras, reconstruí parques y protegí el valor de las viviendas.

Me enfrenté a la corrupción gubernamental y empresarial luchando contra Sempra/SDG&E y Goldman Sachs, la Central Eléctrica de Quail Brush y el Oleoducto de Rainbow a Mission Trails... y gané. Ahorrando a los contribuyentes mil millones de dólares.

Más importante: Patrociné con éxito los límites de plazos que se promulgaron como ley. Me importa más erradicar la corrupción que jugar el juego político para mi propio beneficio. Como su congresista, lo haré de nuevo.

Stephen Houlahan RN, MSN, MBA  
[www.electhoulahan.com](http://www.electhoulahan.com)  
619-549-0322

**DECLARACIÓN DE CANDIDATO PARA  
SENADOR ESTATAL,  
DISTRITO SENATORIAL 32**

**KELLY SEYARTO, Republicano**

**EDAD: 62**

**OCUPACIÓN: Miembro de la Asamblea Estatal**

**EDUCACIÓN Y CALIFICACIONES:**

El gobierno del estado de California está roto. No hay controles ni equilibrio en nuestra Legislatura, y está claro que el gobierno unipartidista supermayoritario es malo para nuestros ciudadanos.

California se volvió inasequible. Dado que la nación se enfrenta a las tasas de inflación más altas de las últimas cuatro décadas, California parece verse más afectada que el resto del país. Nuestros impuestos son los más altos de la nación, los precios de la gasolina se dispararon, y nuestro entorno para pequeñas empresas es uno de los peores del país.

Nuestras comunidades son más inseguras que nunca. Los campamentos de personas sin hogar siguen invadiendo nuestras comunidades, nuestro sistema educativo está fallando en preparar a nuestros hijos para el futuro, y no hemos hecho nada para abordar nuestros problemas de suministro de agua.

Después de gastar miles y miles de millones de dólares de los contribuyentes, las cosas no mejoran. Ya basta.

Como su Senador Estatal, abordaré estos problemas actuales de una manera fiscalmente responsable mientras se restablece la transparencia y la credibilidad en nuestro gobierno. He sido y seguiré siendo un firme defensor de los contribuyentes.

Por eso mismo soy la opción de los grupos de protección de contribuyentes y de la seguridad pública.

Ofrezco años de experiencia de vida, habiendo servido 35 años como bombero y 13 años como funcionario local electo. Mi esposa es dueña de una pequeña empresa. Criamos a nuestra familia en esta región, y nuestros hijos fueron educados en nuestras escuelas públicas.

Humildemente le pido su voto.

Sitio web: [SeyartoforSenate.com](http://SeyartoforSenate.com)

**DECLARACIÓN DE CANDIDATO PARA  
MIEMBRO DE LA ASAMBLEA ESTATAL,  
DISTRITO DE LA ASAMBLEA 71**

**MATT RAHN, Republicano**

**EDAD: 47**

**OCUPACIÓN: Alcalde / Empresario**

**EDUCACIÓN Y CALIFICACIONES:**

Los políticos de Sacramento no están al tanto de los verdaderos problemas a los que se enfrenta nuestro estado: la creciente inflación, el aumento de la delincuencia, la falta de vivienda, los impuestos demasiado elevados y las empresas que se van y se llevan los empleos.

La experiencia es importante. Como Alcalde y Concejal de la Ciudad he ahorrado millones de dólares a los contribuyentes a través de políticas innovadoras y fiscalmente responsables – mientras que he aumentado el apoyo a las fuerzas del orden público y a la protección de los bomberos. Llevaré ese mismo enfoque conservador a Sacramento para reducir los impuestos, rebajar el despilfarro y el fraude, y hacer que el gobierno estatal vuelva a funcionar.

Como su Representante, trabajaré para:

La Seguridad Pública Primero.

Me opondré a cualquier intento de 'Quitar Financiamiento a la Policía' y recuperaré la aplicación real de la ley y el castigo de los delitos. Ayudaré a asegurar nuestra frontera, reducir el riesgo de incendios forestales y reducir significativamente el número de personas sin hogar y de campamentos haciendo cumplir la ley y dando a la gente la ayuda que necesita.

Haciendo que California sea Más Asequible.

Trabajaré para reducir los impuestos a la clase media y a las pequeñas empresas, y por políticas que atraigan y mantengan empresas y empleos. Ayudaré a reducir el impuesto del gas de California, que es el más alto del país.

Escuelas Responsables de Alto Rendimiento.

Ayudé a traer una nueva universidad de vanguardia a la región. Soy defensor de la elección de los padres en la educación de sus hijos. Creo en un plan de estudios que incluya la Constitución y la Historia Americana.

Estoy orgulloso de tener el respaldo del Fiscal de Distrito del Condado de Riverside Mike Hestrin y del Alguacil Chad Bianco, el Asambleísta Kelly Seyarto, CAL FIRE L2881, la Asociación de Alguaciles de Riverside, y casi cincuenta líderes locales electos de Murrieta, Temecula, Wildomar y otras ciudades del Distrito.

[rahnforassembly.com](http://rahnforassembly.com)

**DECLARACIÓN DE CANDIDATO PARA  
MIEMBRO DE LA ASAMBLEA ESTATAL,  
DISTRITO DE LA ASAMBLEA 71**

**KATE SANCHEZ, Republicano**

**OCUPACIÓN: Mujer de Negocios en Pequeña Escala**

**EDUCACIÓN Y CALIFICACIONES:**

Necesitamos un líder dedicado, experimentado y comprobado que nos represente en Sacramento -- especialmente cuando nuestras ciudades y residentes enfrentan desafíos económicos y sociales sin precedentes.

Soy una líder audaz que trae soluciones conservadoras de sentido común a California.

Como su Asambleísta Estatal, apoyaré las políticas que: reduzcan los impuestos; preserven la Proposición 13; recorten el despilfarro del gasto público; mejoren nuestra red eléctrica para prevenir incendios forestales/satisfacer la creciente demanda; detengan los mandatos gubernamentales de mascarillas/vacunas; policía/bomberos con fondos completos; y prohíban la liberación anticipada de delincuentes.

Como madre, protegeré los derechos de los padres. Todos los niños merecen una educación de calidad -- la riqueza familiar y código postal no deben determinar la oportunidad.

Estoy bien calificada para servir, al haber recibido mi título universitario de la Universidad Salve Regina con un enfoque en Ciencias Políticas/Derecho. Me gradué de la Serie de Excelencia en Servicio Público de Marian Bergeson, Exdirectora Ejecutiva de la Asociación de Liderazgo de Mujeres de California y Directora de Finanzas Estatales de la Federación de Jóvenes Republicanos de California.

He servido a los residentes de California como Representante de Campo de un destacado Congresista de los EE. UU. – y en el Centro de Políticas de California trabajando para asegurar un futuro más próspero para todos los Californianos.

Mi familia siempre ha vivido en California -- y soy una Republicana registrada de por vida.

Es por eso que tantos líderes/organizaciones conservadores me respaldan, incluyendo: la Senadora Melissa Melendez, la Asambleísta Laurie Davies, el Alguacil del Condado Don Barnes, el Partido Republicano del Condado de Orange, la Asamblea Republicana de California y muchos otros.

Como su Asambleísta, nunca renunciaré a proteger sus derechos a la vida, la libertad y la búsqueda de la felicidad otorgados por Dios.

Respetuosamente le pido su voto.

[www.SanchezForAssembly.com](http://www.SanchezForAssembly.com)

**DECLARACIÓN DE CANDIDATO PARA  
JUEZ DEL TRIBUNAL SUPERIOR,  
OFICINA NÚMERO 4**

**AMY BARAJAS**

**OCUPACIÓN: Fiscal de Distrito Principal Adjunta**

**EDUCACIÓN Y CALIFICACIONES:**

Me postulo para el Asiento #4 de Juez del Tribunal Superior del Condado de Riverside para garantizar que protejamos a nuestra comunidad y hagamos justicia a las víctimas y sus familias y para dar a todos los litigantes una administración imparcial de justicia, ya sea en casos penales, civiles, familiares, juveniles o corte testamentaria.

Durante 17 años, he servido como Fiscal de Distrito Principal Adjunta, procesando exitosamente a algunos de los peores delincuentes de la sociedad, incluidos a los perpetradores de homicidios, abuso de menores, agresión sexual, violencia de pandillas, violencia doméstica y corrupción política. Mi incomparable trayectoria y mis años de experiencia en los tribunales me han enseñado las lecciones y los valores necesarios para ser su próxima jueza.

Al demostrar mi enfoque imparcial para promover la justicia, me gané el apoyo del actual Juez Presidente de la Corte Superior del Condado de Riverside y del actual Juez Presidente del Tribunal de Apelaciones del Cuarto Distrito División 2, cada uno de los cuales supervisa respectivamente a todos los jueces o magistrados dentro del Condado de Riverside, (incluido el puesto al que me postulo), más de 36 jueces adicionales en todo el condado, el Fiscal de Distrito Mike Hestrin, el Defensor Público Steve Harmon, la seguridad pública y muchos más.

Riverside merece un juez de confianza, experimentado e informado que viva en nuestra comunidad y la comprenda, un lugar donde crecí y elegí criar a mi familia. Me comprometo a hacer que los delincuentes violentos rindan cuentas, a proteger a las víctimas y rehabilitar a los delincuentes no violentos. Sería un honor obtener su voto para seguir impartiendo justicia en este gran condado que llamamos hogar.

[www.voteamy4judge.com](http://www.voteamy4judge.com)

**DECLARACIÓN DE CANDIDATO PARA  
JUEZ DEL TRIBUNAL SUPERIOR,  
OFICINA NÚMERO 4**

**NATALIE LOUGH**

**OCUPACIÓN: Fiscal de Distrito Principal Adjunta**

**EDUCACIÓN Y CALIFICACIONES:**

Me postulo para juez porque quiero aumentar la responsabilidad, la eficiencia y la transparencia en el sector judicial con la seguridad pública como mi prioridad. Mi experiencia en la Oficina del Fiscal de Distrito con el trabajo de juicios y apelaciones me ha preparado de manera única para lograr estos objetivos porque he trabajado en casos penales en cada etapa en todo el condado y tengo una gran experiencia en la realización de investigaciones legales complejas.

Soy Fiscal de Distrito Principal Adjunta en el Condado de Riverside y he estado en la Oficina del Fiscal de Distrito del Condado de Riverside durante más de 15 años. He ganado condenas, apelaciones y peticiones contra acusados de asesinato, violación, acoso sexual infantil, abuso infantil y violencia doméstica. Gané un caso de pena de muerte, argumenté con éxito ante el Tribunal Supremo de California, obtuve un precedente de caso estatal por cargos de DUI y anulé un acuerdo judicial con la fiscalía en un caso de asesinato.

Mi candidatura ha sido respaldada por 15 grupos diferentes de fuerza del orden público, 39 funcionarios electos y múltiples grupos comunitarios, incluidos:

- Alguacil Chad Bianco
- Fiscal de Distrito Mike Hestrin
- Asociación de Fiscales de Distrito Adjuntos del Condado de Riverside
- Asociación de Alguaciles de Riverside
- Asociación de Primeros Auxilios de EE. UU.
- Víctimas del Crimen Unidas

Finalmente, estoy orgullosa de contar con el apoyo de mi antiguo oponente, Richard Swanson.

Sería un honor de contar con su apoyo.  
[Loughforjudge.com](http://Loughforjudge.com)



**DECLARACIÓN DE CANDIDATO PARA  
AUDITOR / CONTRALOR  
DEL CONDADO DE RIVERSIDE**

**PAUL A. ANGULO**

**OCUPACIÓN: Auditor del Condado / Contador  
Público Certificado**

**EDUCACIÓN Y CALIFICACIONES:**

Estoy excepcionalmente calificado para ser su Auditor del Condado. Esta es una oficina independiente, que es auditada por el gobierno Federal, Estatal, el IRS, auditores independientes, y revisada por pares continuamente.

**SOY EL ÚNICO CANDIDATO QUE:**

- ✓ Cumple los requisitos de la ley estatal para los Auditores del Condado (Código de Gobierno §26945), cumplidos por el 100% de los condados de California.
- ✓ Reduce el riesgo de fracaso de la misión a través de una capacitación rigurosa y 20 años de experiencia en finanzas del condado.
- ✓ Ha proporcionado supervisión de \$38 Mil Millones anuales.
- ✓ Ha escrito más de 300 auditorías del condado exponiendo el desperdicio y el abuso.
- ✓ Ha escrito informes financieros del condado recibiendo 8 premios Nacionales y Estatales.
- ✓ Ha liderado la oficina a través de la crisis del COVID-19, distribuyendo \$18 Mil Millones a ciudades y distritos escolares K-12 para nóminas y pagos de deudas, a tiempo.
- ✓ NO acepta dinero de interés especial para evitar conflictos de interés.
- ✓ SOLO busca el respaldo del pueblo para seguir siendo independiente.

**CALIFICACIONES PROFESIONALES:**

- Contador Público Certificado (CPA)
- Universidad de California de Berkeley (Licenciatura)
- Universidad de Redlands (Maestría, Administración)
- Universidad de Harvard (Certificación de Operaciones Gubernamentales Avanzadas)
- VETERANO DEL EJÉRCITO DE EE. UU.

He luchado toda mi vida adulta para traer equidad a las familias trabajadoras. Ahora necesito su ayuda. Humildemente le pido su voto porque las calificaciones y la experiencia en este puesto técnico son importantes. [www.paulangulo.com](http://www.paulangulo.com)

**DECLARACIÓN DE CANDIDATO PARA  
AUDITOR / CONTRALOR  
DEL CONDADO DE RIVERSIDE**

**BEN J. BENOIT**

**OCUPACIÓN: Auditor / Alcalde / Empresario**

**EDUCACIÓN Y CALIFICACIONES:**

Es hora de que auditemos la oficina del Auditor-Contralor. El 26 de mayo de 2022, el Gran Jurado del Condado de Riverside identificó varias fallas continuas de la oficina del Auditor-Contralor, lo que puso al Condado de Riverside en un "riesgo financiero innecesario." Soy el auditor de una organización sin fines de lucro y serví en los comités de auditoría de varias agencias gubernamentales – estoy bien equipado para servir como Auditor-Contralor del Condado de Riverside. Yo restauraré la confianza, la responsabilidad y el liderazgo ético cuando más se necesite.

Como auditor, alcalde y empresario local he logrado resultados. He luchado contra el fraude, el derroche, el abuso y siempre actúo con la más alta integridad. Soy guardián de los contribuyentes - he equilibrado los presupuestos, mejorado la eficiencia del gobierno y umentado la transparencia y la responsabilidad del gobierno local.

Como su Auditor-Contralor, yo:

- Restauraré la responsabilidad y el liderazgo ético
- Terminaré con el derroche
- Seré un defensor de los contribuyentes
- Devolveré el dinero que se le debe a la gente

Necesitamos un cambio en la oficina del Auditor-Contralor, por eso me he ganado el respaldo de líderes locales y organizaciones de todo el Condado de Riverside incluyendo:

- Los 28 alcaldes de todo el Condado de Riverside
- Los cinco miembros de la Junta de Supervisores del Condado de Riverside

Por favor, únase a la amplia coalición de contribuyentes, funcionarios electos, empresarios, trabajadores, veteranos, educadores, seguridad pública, trabajadores de la salud y personas mayores para votar por Ben J. Benoit como Auditor-Contralor.

Respetuosamente le pido su voto.

[www.BenoitforAuditor.com](http://www.BenoitforAuditor.com)

**DECLARACIÓN DE CANDIDATO PARA  
MIEMBRO DEL CONCEJO MUNICIPAL,  
CIUDAD DE TEMECULA, DISTRITO 1**

**CURTIS BROWN**

**OCUPACIÓN: Jefe de Bomberos**

**EDUCACIÓN Y CALIFICACIONES:**

Como esposo, padre y residente en Temecula desde hace mucho tiempo, busco servirle en el Concejo Municipal.

Ofrezco mi liderazgo, experiencia y compromiso para continuar el gran trabajo de los concejales anteriores. El gobierno de la Ciudad debe ser transparente y representar al pueblo. Soy veterano de 26 años del servicio de bomberos y anteriormente serví como Jefe de Bomberos de la Ciudad de Temecula. Mis prioridades principales fueron planear e implementar programas para el Departamento de Bomberos del Condado de Riverside y la Ciudad de Temecula para llevar a cabo mejores políticas y objetivos.

En lugar de imponer nuestras propias agendas, necesitamos líderes que entiendan y estén dispuestos a acercarse y trabajar en conjunto con los residentes, las empresas y nuestra comunidad de fe. Mi experiencia me ha dado habilidades de liderazgo excepcionales para garantizar una comunicación abierta y respetuosa, de modo que todos los afectados por las decisiones importantes puedan tener un lugar en la mesa.

Cuento con el apoyo de la Policía y los Bomberos. Garantizaré que la Seguridad Pública, la Calidad de Vida y los problemas de tráfico sean prioritarios. Sería un honor contar con su apoyo y su voto el 8 de noviembre de 2022. Mi puerta siempre está abierta - mrcurtisbrown@msn.com

**DECLARACIÓN DE CANDIDATO PARA  
MIEMBRO DEL CONCEJO MUNICIPAL,  
CIUDAD DE TEMECULA, DISTRITO 1**

**JEFF CHRAPCZYNSKI**

**EDAD: 43**

**OCUPACIÓN: Gerente de Ventas Empresariales**

**EDUCACIÓN Y CALIFICACIONES:**

Mi nombre es Jeff Chrapczynski y Temecula es la mejor ciudad en la que he vivido. Como su representante del Concejo Municipal de Temecula del Distrito 1, trabajaré duro para mantener a Temecula como la comunidad hermosa, el valor familiar, y la comunidad familiar que es hoy.

Mi promesa a usted es que pondré mi esfuerzo y tiempo para mantener esta ciudad hermosa financiando y apoyando completamente:

El personal de primeros auxilios que mantienen a nuestra comunidad y escuelas seguras

Organizaciones sociales importantes que se esfuerzan por mantener a nuestra comunidad libre de personas sin hogar

Infraestructura que permite a nuestra ciudad crecer con menos congestión de tráfico

Parques y recreaciones que fomentan una actividad familiar y comunitaria saludable

Aplicación estricta de las leyes locales de zonificación de entretenimiento para adultos que garantizan que nuestra ciudad siga comprometida con la familia y la comunidad

Junto con mi esposa de 17 años, criamos a nuestras dos hijas en Temecula y nuestra familia es mejor gracias a ello. Mi carácter es un derivado de mi fe Cristiana y tengo 10 años de experiencia exitosa en administración de ventas, con una capacidad comprobada para utilizar soluciones de sentido común para resolver problemas. Mi carácter, mi experiencia profesional, y mi amor por la ciudad es lo que me impulsará a ayudar a mantener hermosa esta ciudad.

**DECLARACIÓN DE CANDIDATO PARA  
MIEMBRO DEL CONCEJO MUNICIPAL,  
CIUDAD DE TEMECULA, DISTRITO 1**

**LANAE TURLEY-TREJO**

**OCUPACIÓN: Comisionada de Planificación**

**EDUCACIÓN Y CALIFICACIONES:**

Ltt@vote.com  
Voteltt.com

¡Amo a Temecula! Como miembro del concejo prometo ser una voz conservadora para las familias.

Nuestra familia ha vivido y trabajado en Temecula por 35 años. Mi esposo y yo criamos a nuestros cuatro hijos en esta extraordinaria ciudad.

Actualmente soy su Comisionada de Planificación y he servido por ocho años. Mi experiencia me ha permitido conocer cómo funciona y opera nuestra dinámica ciudad. He sido voluntaria para la ciudad, las escuelas, las iglesias, y las organizaciones sin fines de lucro en muchas capacidades de liderazgo en los últimos 30 años.

Yo siempre tomaré decisiones poniendo a la Familia Primero y apoyaré ferozmente a la policía y a los bomberos para que nuestra ciudad siga siendo una de las más seguras de la nación.

Yo creo en la educación tradicional, en el flujo de tráfico continuo, en el apoyo a nuestras familias con necesidades especiales, y en la expansión de la educación superior y la capacitación laboral.

Una comunidad segura es una comunidad que pone a la Familia Primero y es la base de Temecula. Si me eligen, ¡eso nunca cambiará!

Temecula se siente como un hogar porque es un hogar.

Humildemente, le pido su voto.

**DECLARACIÓN DE CANDIDATO PARA DIRECTOR,  
DISTRITO MUNICIPAL DE AGUA DE WESTERN,  
DIVISIÓN 3, PLAZO COMPLETO**

**BRENDA DENNSTEDT**

**OCUPACIÓN: Directora del Distrito de Agua**

**EDUCACIÓN Y CALIFICACIONES:**

Ha sido un gran honor servir como su representante en el Distrito Municipal de Agua de Western (WMWD) desde 2007. Garantizando que nuestra agua sea SEGURA, CONFIABLE y ASEQUIBLE siempre ha sido y seguirá siendo mi misión.

Soy una líder comprobada que ha trabajado diligentemente para marcar la diferencia para su familia y la mía. Mi trabajo ha sido constante, lo que ha resultado en MILLONES de dólares a los fondos estatales y federales para proyectos que AHORRAN SUS DOLARES GANADOS CON MUCHO ESFUERZO.

Algunos de mis logros:

- ✓ ASEGURE casi \$40 millones en subvenciones, incluidos \$600,000 en alivio de COVID
- ✓ REDUJE impuestos al refinanciar los Distritos de Instalaciones Comunitarias (CFD) a una tasa de interés más baja, ahorrando a los clientes miles de dólares
- ✓ APOYÉ el agua de alta calidad en Murrieta a un costo menor que el agua importada con el proyecto North Well; compensado \$525,000 en dinero de la subvención
- ✓ ABOGUE por un acuerdo histórico con el Distrito de Agua de Rancho California, ahorrando \$21 millones en costos de infraestructura
- ✓ AHORRE \$4 millones en condonación de deuda del Estado de California para la Autoridad de Recursos Regionales de Santa Rosa
- ✓ MEJORE la calificación crediticia del DMDADW a AAA, ahorrando millones de dólares a los clientes
- ✓ PROMOVÍ la energía solar en el DMDADW reduciendo nuestra huella de carbono

Soy una representante experimentada que trabajará incansablemente para garantizar que tengamos un suministro de agua confiable al costo MAS BAJO posible.

GRACIAS por su voto el 8 de noviembre.

~Brenda

[www.facebook.com/BrendaDennstedt](https://www.facebook.com/BrendaDennstedt)

[www.ReelectBrenda.org](http://www.ReelectBrenda.org)

[BrendaforWMWD@gmail.com](mailto:BrendaforWMWD@gmail.com)

**DECLARACIÓN DE CANDIDATO PARA DIRECTOR,  
DISTRITO MUNICIPAL DE AGUA DE WESTERN,  
DIVISIÓN 3, PLAZO COMPLETO**

**JERRY CARLOS**

**OCUPACIÓN: Propietario de Empresa en el Condado de Riverside**

**EDUCACIÓN Y CALIFICACIONES:**

Soy nativo de California y residente del Condado de Riverside de 53-años que cree que nuestro condado necesita soluciones de agua razonables para hacer frente a los desafíos de suministro que se avecinan. Casado 50 años, soy propietario de empresa desde hace mucho tiempo, exagente de patrulla y jefe de policía del Suroeste del Condado de Riverside, anteriormente SSGT de infantería del Ejército de los EE. UU., servicio en el departamento de bomberos, entrenador jefe de universidad y secundaria. En el pasado serví como Presidente de la Comisión Consultiva de Seguridad Pública de Lake Elsinore. Aportaré una gran experiencia al Distrito Municipal de Agua de Western, División 3.

Algo no funciona y quiero traer soluciones serias, como:

- SUPERVISIÓN: Durante demasiado tiempo, ha habido una supervisión deficiente sobre los gastos excesivos que conducen a aumentos de tarifas y planeo devolver el control a la Junta del Distrito Municipal de Agua de Western
- SUSTENTABILIDAD: Planeo trabajar junto a la junta para brindar soluciones sustentables para los contribuyentes y agencias mayoristas.
- OBJETIVOS: Proveer agua de la más alta calidad al mejor precio disponible.

Les pido que voten.

[www.electjerrycarlos.com](http://www.electjerrycarlos.com)

## Language Services

The County of Riverside is making voting easier in 2022!

Some locations will have translated sample ballots available for select precincts that can be used as a reference tool when voting.

You may also request one by calling (800) 773-VOTE (8683), or by visiting [www.voteinfo.net](http://www.voteinfo.net). Requests must be received no later than 7 days before the election.

---

## Servicios de Idiomas

¡El Condado de Riverside hace que votar sea más fácil en 2022!

Algunas ubicaciones tendrán boletas de muestra traducidas que estarán disponibles en recintos electorales seleccionados que se podrán usar como una herramienta de referencia al votar.

También puede pedir una llamando al (800) 773-VOTE (8683) o si visita [www.voteinfo.net](http://www.voteinfo.net). Las solicitudes deben recibirse a más tardar 7 días antes de la elección.

---

## 語言服務

河邊縣在 2022 年簡化了投票流程!

有些地方會翻譯選票範例，讓特定選區用來作為投票時的參考工具。

您也可以透過撥打 (800) 773-VOTE (8683) 或造訪 [www.voteinfo.net](http://www.voteinfo.net) 索取一份範例。我們接收索取要求的期限至選前 7 天為止。

---

## Dịch Vụ Ngôn Ngữ

Quận Riverside đang nỗ lực để việc bỏ phiếu trở nên dễ dàng hơn vào năm 2022!

Một số địa điểm sẽ dịch sẵn lá phiếu mẫu cho các phân khu bầu cử được chọn, cử tri có thể sử dụng làm công cụ tham khảo khi bỏ phiếu.

Quý vị cũng có thể yêu cầu nhận một lá phiếu mẫu đã dịch sẵn bằng cách gọi điện đến số (800) 773-VOTE (8683) hoặc truy cập [www.voteinfo.net](http://www.voteinfo.net). Quý vị phải gửi yêu cầu trước ngày bầu cử ít nhất 7 ngày.

---

## 언어 서비스

Riverside 카운티는 2022 년 투표를 용이하게 합니다!

번역된 견본 투표용지가 선정된 선거구의 일부 투표소에 구비되어 투표 시 참조 도구로 사용할 수 있게 됩니다.

(800) 773-VOTE (8683) 으로 전화, 또는 [www.voteinfo.net](http://www.voteinfo.net) 을 방문하여 요청할 수도 있습니다.요청은 선거 7 일 전까지 접수되어야만 합니다.

---

## Mga Serbisyo sa Wika

Mas padadaliin ng County ng Riverside ang pagboto sa 2022!

Ang ilang lugar ay magkakaroon ng mga sample na balota na isinaling-wika at makukuha sa mga piling presinto na magagamit bilang sanggunian kapag bumoboto.

Maaari ka ring humingi nito sa pamamagitan ng pagtawag sa (800) 773-VOTE (8683), o sa pagbisita sa [www.voteinfo.net](http://www.voteinfo.net). Dapat ay matanggap ang mga kahilingan nang hindi lalagpas sa 7 araw bago ang halalan.

# Riverside, California



## **Registro de Votantes el Mismo Día**



¿Olvidó registrarse o actualizar su inscripción del votante? ¡No hay Problema! Puede registrarse para votar y votar hasta las 8:00 p.m. el Día de Elección en la oficina del Registro de Votantes o en cualquier Centro de Votación. Este proceso se llama Inscripción de Votante Condicional (CVR) y se conoce comúnmente como la Inscripción del Votante el Mismo Día. Funciona de la siguiente manera:

1. Visite la oficina del Registro de Votantes o un Centro de Votación en el Condado de Riverside, que se puede encontrar en la Guía de Información del Condado Para el Votante o en [voteinfo.net](http://voteinfo.net).
2. Complete una tarjeta de inscripción del votante o inscribese en línea en [RegisterToVote.ca.gov](http://RegisterToVote.ca.gov).
3. Vote su boleta.
4. Una vez que el Registro de Votantes procese su inscripción y determine que usted es elegible, estará inscrito para votar y su boleta electoral se contará.

Para obtener más información sobre la Inscripción del Votante el Mismo Día, visite [sos.ca.gov/elections/voter-registration/same-day-reg](http://sos.ca.gov/elections/voter-registration/same-day-reg).

Si tiene alguna pregunta sobre la Inscripción del Votante el Mismo Día, por favor llame al (951) 486-7200 o a la línea gratuita (800) 773-VOTE (8683).

Puede verificar el estado de su inscripción de votante en [www.voteinfo.net/AmlRegistered](http://www.voteinfo.net/AmlRegistered).



## **Inscripción de Votantes de California**



El programa de Inscripción de Votantes de California hace que inscribirse para votar en el Departamento de Vehículos Motorizados (DMV) de California sea más conveniente y seguro. Todas las personas elegibles que obtengan una licencia de conducir o una tarjeta de identificación o que cambien su dirección en el DMV se inscribirán para votar con la Secretaria de Estado de California, a menos que “rechacen” el registro automático.

El programa de Inscripción de Votantes de California aplica a todos los Californianos que sean mayores de 18 años y cumplan con los siguientes criterios:

- Sean ciudadanos de los Estados Unidos y residentes de California.
- No estén actualmente en una prisión estatal o federal en relación con una condena por delito grave.
- No ha sido declarado mentalmente incompetente para votar por un tribunal.

Nota: La preinscripción de votantes está disponible para las personas de 16 a 17 años de edad. La inscripción de votante se activará automáticamente cuando cumplan los 18 años.

Antes de dirigirse a la oficina del DMV, le recomendamos que programe una cita. Visite <https://www.dmv.ca.gov/portal/dmv/detail/portal/foa/welcome> para comenzar. También puede usar los servicios en línea del DMV (<https://www.dmv.ca.gov/portal/dmv/dmv/onlinesvcs>) para renovar su licencia de conducir o tarjeta de identificación o cambiar su dirección.

Si indica que cumple con los requisitos para votar, una vez que obtenga su licencia de conducir o renueve su identificación estatal en línea, por correo o en persona en el DMV, se transmitirá su información personal de forma segura y electrónica a la Secretaria de Estado de California.

Tenga en cuenta que los conductores con una licencia de conducir AB 60 no son elegibles para participar en el programa de Inscripción de Votantes de California y no son elegibles para votar.

Para obtener más información, visite [MotorVoter.sos.ca.gov](http://MotorVoter.sos.ca.gov).

Para inscribirse para votar en línea, visite [RegisterToVote.ca.gov](http://RegisterToVote.ca.gov).

# Votación Por Correo Accesible Remotamente (RAVBM) en el Condado de Riverside

Para la Elección General Consolidada, el 8 de noviembre de 2022, todos los votantes recibirán una boleta por correo. El Condado de Riverside comenzará a enviar a los votantes sus boletas el 11 de octubre.

## También puede votar con Votación Por Correo Accesible Remotamente.

El RAVBM le permite:

- Descargar, marcar e imprimir su boleta en casa
- Utilizar su propia tecnología de asistencia para leer y marcar la boleta
- Seleccionar el idioma de su boleta

El RAVBM no es “votación por internet.” Debe imprimir y devolver su boleta marcada.



**Debe solicitar su boleta de RAVBM antes del 1 de noviembre**

## Cómo votar desde su casa (¡de manera accesible!) con el RAVBM:

### 1. Solicite un enlace de acceso para una boleta de RAVBM

Comuníquese con la oficina de elecciones por teléfono al (951) 486-7200 o al (800) 773-VOTE (8683), por correo electrónico en [rovweb@rivco.org](mailto:rovweb@rivco.org) o en la web en [www.voteinfo.net](http://www.voteinfo.net).

### 2. Marque su boleta

Utilice el enlace de acceso para abrir su boleta. Revise y marque la boleta en su propia computadora, con su propia tecnología de asistencia si la necesita.

### 3. Revise e imprima su boleta

Verifique su boleta y haga correcciones. Descargue e imprima su boleta.

### 4. Selle y firme el sobre de la boleta

Coloque su boleta de RAVBM en el sobre que recibió por correo. Firme la declaración de votante (los agujeros perforados le indican dónde firmar). Selle el sobre.

### 5. Devuelva su boleta

- Por correo. (¡Su sobre incluirá franqueo prepago!).
- En cualquier buzón de entrega de boletas en el Condado de Riverside.
- En cualquier lugar de votación o en la oficina de elecciones del Condado de Riverside.

**¿Tiene preguntas?** Llame al Condado de Riverside al (800) 773-VOTE (8683)





Para votantes con discapacidades:

Línea de Asistencia para Votar de Disability Rights California:

**1 (888) 569-7955**

# DECLARACIÓN DE DERECHOS DEL VOTANTE

## USTED TIENE LOS SIGUIENTES DERECHOS:

- 1** **El derecho a votar si está inscrito como votante.** Puede votar si:
  - es ciudadano de los EE. UU. y vive en California
  - tiene al menos 18 años de edad
  - está inscrito en el lugar donde vive actualmente
  - no está cumpliendo actualmente una condena en una prisión estatal o federal por un delito grave, y
  - no ha sido declarado mentalmente incompetente para votar actualmente por una corte
- 2** **El derecho a votar si está inscrito como votante, incluso si su nombre no está en la lista.** Votará con una boleta electoral provisional. Si los funcionarios electorales determinan que usted es calificado para votar, su voto se contará.
- 3** **El derecho a votar si se encuentra en la fila a la hora en que cierran los centros de votación.**
- 4** **El derecho a emitir un voto secreto** sin que nadie lo moleste o le diga cómo votar.
- 5** **El derecho a obtener una boleta nueva si cometió un error,** siempre que todavía no haya emitido su voto. Puede:
  - Pedirle una nueva boleta a un funcionario electoral en un lugar de votación,**
  - Cambiar la boleta electoral para voto por correo** por una nueva en una oficina electoral o un lugar de votación, o
  - Votar usando una boleta electoral provisional.**
- 6** **El derecho a recibir ayuda para emitir su voto,** de cualquier persona que usted elija, excepto su empleador o representante sindical.
- 7** **El derecho a dejar su boleta electoral para voto por correo completada en cualquier lugar de votación** de California.
- 8** **El derecho a recibir materiales electorales en un idioma que no sea inglés,** si hay una cantidad suficiente de gente en su recinto electoral que hable ese idioma.
- 9** **El derecho a hacerles preguntas a los funcionarios electorales sobre los procedimientos de votación** y observar el proceso electoral. Si la persona a quien le pregunta no puede contestar sus preguntas, tendrá que dirigirle a una persona que le pueda contestar. Si usted se comporta de manera incorrecta, pueden dejar de contestarle.
- 10** **El derecho a denunciar toda actividad electoral ilegal** o fraudulenta a un funcionario electoral o a la oficina del Secretario de Estado.
  -  En la web en [www.sos.ca.gov](http://www.sos.ca.gov)
  -  Por teléfono al **(800) 232-VOTA (8682)**
  -  Por correo electrónico a **elections@sos.ca.gov**

---

SI CREE QUE LE NEGARON CUALQUIERA DE ESTOS DERECHOS, LLAME EN FORMA CONFIDENCIAL Y SIN CARGO  
A LA LÍNEA DE ASISTENCIA AL VOTANTE DEL SECRETARIO DE ESTADO AL **(800) 232-VOTA (8682)**.

---

# FECHAS IMPORTANTES



**Primer día que puede votar.** Cada votante elegible comenzará a recibir su boleta por correo a partir de este día.



**Fecha Límite de Inscripción.** Verifique el estado de su inscripción en línea o llamando a nuestra oficina.



**¡Más Formas y Más Días para Votar!** vote anticipadamente en persona en cualquiera de los **Centros de Votación** de 4-días o 11-días en el Condado de Riverside, incluyendo el Día de Elección. Para una lista completa de los Centros de Votación y horarios de operación, por favor visite nuestro sitio web en [www.voteinfo.net](http://www.voteinfo.net) o llámé a nuestra oficina al (951) 486-7200.



## ¡Día de Elección!

¡Envíe por correo o entregue su boleta de Votación por Correo hoy mismo! Las boletas devueltas por correo deben tener el sello postal de ahora y ser recibidas a no más tardar el 15 de noviembre para ser contadas.

**La votación en persona también está disponible** en cualquier Centro de Votación o en la oficina del Registro de Votantes.

Los lugares para Entregar boletas, los Centros de Votación y la oficina del Registro de Votantes estarán abiertos desde las 7:00 a.m. a 8:00 p.m.



**¿Conoce a alguien que no está inscrito para votar?  
¿Necesita verificar el estado de su inscripción de votante?**



Verifique el estado de su inscripción de votante, actualice su información de inscripción, o inscribirse para votar en línea. Visite [www.voteinfo.net](http://www.voteinfo.net) para más información.



Solicite que se envíe una tarjeta de inscripción de votante por correo para actualizar su información de inscripción, o para inscribirse para votar. Llame al (951) 486-7200 o al (800) 773-VOTE (8683) para más información.



# VOTAR POR CORREO

## ¡EL PROCESO DE VOTACIÓN ES DIFERENTE!

Todos los votantes inscritos elegibles en el Condado de Riverside para la Elección General Consolidada del 8 de noviembre de 2022, recibirán una boleta por correo a partir del martes, 11 de octubre de 2022.

¡Devuelva su boleta tan pronto como sea posible para asegurar que se incluya en los primeros resultados la Noche de Elección!



**Devuelva su boleta por correo:** Si decide votar desde casa, puede devolver su boleta por correo (no se requiere franqueo postal). Las Boletas devueltas por correo deben tener el sello postal del Día de Elección y ser recibidas antes del 15 de noviembre de 2022 para ser contadas.

**Entregue su boleta:** Puede entregar su boleta en cualquier Buzón seguro de Entrega de Boletas, en un Centro de votación, Casilla Electoral o en la Oficina del Registro de Votantes. Por favor, visite nuestro sitio web en [www.voteinfo.net](http://www.voteinfo.net) para información sobre ubicaciones y horarios.

### Votación Por Correo Accesible Remotamente (RAVBM)

La votación por correo accesible ofrece una opción accesible para que los votantes marquen sus boletas de forma privada e independiente. Para completar una boleta RAVBM visite [www.voteinfo.net](http://www.voteinfo.net). Su boleta completa y el Juramento del Votante firmado deben devolverse a la oficina del Registro de Votantes para que su boleta sea contada. Devuelva su boleta RAVBM por correo o en una de nuestras ubicaciones seguras para Entregar Boletas.

# VOTAR EN PERSONA

El Registro de Votantes del Condado de Riverside ofrece una variedad de opciones para votar en persona.

Registro de Votantes	Ubicaciones para Entregar Boletas	Centros de Votación
<b>11 de octubre – 7 de noviembre</b> lunes a viernes 8:00 a.m. a 5:00 p.m.	<b>11 de octubre – 7 de noviembre</b> Fechas, Ubicaciones y Horarios Varían	Fechas, Ubicaciones y Horarios Varían
<b>29 de octubre – 30 de octubre</b> 9:00 a.m. a 5:00 p.m.	<b>Todas las Ubicaciones de Entrega</b> Abiertas el Día de Elección, 8 de noviembre 7:00 a.m. a 8:00 p.m.	<b>Centros de Votación de 11-Días</b> Abiertos del 29 de octubre al 8 de noviembre
<b>5 de noviembre – 6 de noviembre</b> 9:00 a.m. a 5:00 p.m.	<b>Registro de Votantes</b> Buzón de entrega seguro las 24 horas al día	<b>Centros de Votación de 4-Días</b> Abiertos del 5 de noviembre al 8 de noviembre
<b>Día de Elección, 8 de noviembre</b> 7:00 a.m. a 8:00 p.m.	Vea la lista de ubicaciones y horarios en línea en <a href="http://www.voteinfo.net">www.voteinfo.net</a>	<b>Todos los Centros de Votación</b> Abiertos el Día de Elección, 8 de noviembre 7:00 a.m. a 8:00 p.m.



# USTED...

¿Está Interesado en Aprender Más Sobre el Proceso de Votación?

¿Está Motivado Por Servir a Su Comunidad?

¿Es Detallista? • ¿Disfruta Formar Parte de un Equipo? • ¿Resuelve Problemas?

# ¡SEA UN FUNCIONARIO ELECTORAL!

**Llame al (951) 486-7341 o (877) 663-9906**

Animamos a las personas con habilidades bilingües en el idioma Español, Tagalo, Coreano, Chino (Cantonés/Mandarín), Vietnamita, y Lenguaje de Señas Americano (ASL) para servir a sus comunidades como Funcionarios Electorales

REMITENTE



FIRST  
CLASS  
POSTAGE

COLOCAR ESTAMPILLA AQUÍ

¿YA FIRMÓ SU SOLICITUD?

**REGISTRAR OF VOTERS  
2724 GATEWAY DRIVE  
RIVERSIDE CA 92507-0923**



## **ACOMODACIONES PARA VOTANTES CON DISCAPACIDADES**

Todos los Centros de Votación son accesibles para votantes con discapacidades físicas. Por favor tome en cuenta las siguientes maneras alternativas como puede emitir su boleta.

- **Por Correo** - Su boleta debe ser recibida en la oficina del Registro de Votantes antes de las 8:00 p.m. el Día de Elección o tener el sello postal en o antes del Día de Elección y ser recibida a más tardar siete días después del Día de Elección para ser contada. Usted puede solicitar una boleta de Votación por Correo para todas las Elecciones futuras. Solo tiene que comunicarse con la oficina del Registro de Votantes llamando al (951) 486-7200, (800) 773-VOTE (8683), Servicio de Retransmisión de California (Marque 711).
- **Votación Anticipada** - Puede votar en la oficina del Registro de Votantes del 11 de octubre al 7 de noviembre, de lunes a viernes, de 8:00 a.m. a 5:00 p.m.; del 29 de octubre al 30 de octubre, de 9:00 a.m. a 5:00 p.m., y del 5 de noviembre al 6 de noviembre, de 9:00 a.m. a 5:00 p.m.; y el Día de Elección, el 8 de noviembre, de 7:00 a.m. a 8:00 p.m. Por favor visite nuestro sitio web en [www.voteinfo.net](http://www.voteinfo.net) para obtener lugares e información adicional de votación anticipada.
- **Votación Por Correo Accesible Remotamente (RAVBM)** - La Votación por Correo Accesible ofrece una opción accesible para que los votantes marquen sus boletas de forma privada e independiente. Para completar una boleta RAVBM visite [www.voteinfo.net](http://www.voteinfo.net). Su boleta completa y el Juramento del Votante firmado deben devolverse a la oficina del Registro de Votantes antes de las 8:00 p.m. el Día de Elección o tener el sello postal en o antes del Día de Elección y ser recibida a más tardar siete días después del Día de Elección para ser contada.
- **Votación en la Acera el Día de Elección** - Si no puede entrar al lugar debido a una discapacidad física, puede solicitar el servicio de Votación desde la Acera en cualquier Centro de Votación. Los timbres y letreros de Votación en la Acera están disponibles en todos los Centros de Votación. Si necesita asistencia para Votar desde la Acera, puede llamar al (877) 663-9906 antes de ir a un Centro de Votación o al llegar a las instalaciones. Se le informará a un Funcionario Electoral antes de su llegada para encontrarle en la Acera respectiva.
- **Guía del Estado de Información de Impresión Grande para el Votante** - Si prefiere una Guía del Estado de Información de Impresión Grande para el Votante, usted puede solicitar una contactando la Oficina de la Secretaria de Estado de California al (800) 232-VOTA (8682), o poniéndose en contacto con la Oficina del Registro de Votantes al (951) 486-7200, (800) 773-VOTE (8683), Servicio de Retransmisión de California (Marque711).
- **Disability Rights California** operará una línea directa en todo el estado el 8 de noviembre, Día de Elección, de 7:00 a.m. a 8:00 p.m. El número de teléfono es (888) 569-7955.

REGISTRO DE VOTANTES  
2724 GATEWAY DRIVE  
RIVERSIDE, CA 92507-0918



NONPROFIT  
U.S. POSTAGE  
**PAID**  
Registrar of Voters  
Riverside

**SOLICITE MATERIAL ELECTORAL TRADUCIDO**

**INFORMACIÓN DEL VOTANTE:**

NOMBRE COMO ESTÁ REGISTRADO \_\_\_\_\_

DIRECCIÓN DE SU RESIDENCIA COMO ESTÁ REGISTRADO \_\_\_\_\_

CIUDAD ESTADO CÓDIGO POSTAL

**ENVÍE MATERIALES POR CORREO A:**

DIRECCIÓN POSTAL (SI ES DIFERENTE) \_\_\_\_\_

CIUDAD ESTADO CÓDIGO POSTAL

Yo declaro, bajo pena de perjurio, que la información proporcionada es verdadera y correcta a lo mejor de mi conocimiento.

**FIRMA REQUERIDA** \_\_\_\_\_  
FIRMA DEL VOTANTE FECHA

33-BCov 11-08-2022

Materiales electorales traducidos están disponibles en ciertos recintos. Si desea recibir materiales en otro idioma, complete y devuelva esta tarjeta postal a la oficina del Registro de Votantes. Materiales traducidos también estarán disponibles en la oficina del Registro de Votantes y en todos los Centros de Votación.

Deseo recibir materiales electorales en:

Español-Spanish

Deseo recibir boletas de referencia traducidas en: (seleccione solo uno)

한국어 - Coreano

Tiếng Việt - Vietnamita

Tagalog - Tagalo

中文 - Chino

↓ POSTMASTER DELIVER TO ↓

**TIPO DE BOLETA**

**¡OPE PARA VER SU GUÍA DE INFORMACIÓN PARA EL VOTANTE DEL CONDADO EN LÍNEA!**

Puede ver todas las Guías futuras de Información del Condado Para el Votante en línea, con acceso las 24 horas, los 7 días de la semana, según le resulte conveniente.

Es fácil y bueno para el medio ambiente.

Por favor visite nuestro sitio web en [www.voteinfo.net](http://www.voteinfo.net) o llame al (951) 486-7200 o (800) 773-VOTE (8683)

**VOTE POR ANTICIPADO**

ES RÁPIDO  
ES FÁCIL  
ES CÓMODO

**¡NO HAGA FILA EL DÍA DE ELECCIÓN!**

**VOTE POR CORREO**

↓ UBICACIÓN DE SU CENTRO DE VOTACIÓN ↓

Todos los votantes recibirán una boleta por correo. Una lista de las ubicaciones disponibles de los centros de votación está impresa en la Guía de Información para el Votante.