

RivCo

VOTA

Tu voz. Cada voto. Nuestro futuro.

Centros de Votación de 11 Días
Abiertos del 23 de mayo al 2 de junio

Centros de Votación de 4 Días
Abiertos del 30 de mayo al 2 de junio

Todos los Centros de Votación
Abiertos el Día de la Elección, 2 de junio
de las 7:00 a.m. a 8:00 p.m.

Verifique las Ubicaciones y Horarios
de los Centros de Votación en
www.voteinfo.net/es



Fecha Limite de Inscripción
18 de mayo de 2026



Rápido • Fácil • Cómodo

En esta elección, cada votante
registrado activo recibirá
automáticamente una boleta de
Votación por Correo.

Información Adicional en el Interior



Solicita Asistencia de Idiomas

Solicitud en la Contraportada para
recibir material electoral traducido
a idiomas seleccionados disponibles.

IMPORTANT NOTICE

If you received this Spanish copy of
the County Voter Information Guide in
error, please notify our office so that
the second language is removed from
your registration by calling us at (951)
486 - 7200 or (800) 773-VOTE (8683) or
visit our website at www.voteinfo.net

Elección Primaria Directa Estatal

martes, 2 de junio de 2026

Guía de Información del Condado Para el Votante



REGISTRO DE VOTANTES DEL CONDADO DE RIVERSIDE

2720 Gateway Drive, Riverside, CA 92507-0918

(951) 486-7200 • (800) 773-VOTE (8683) • Servicio de Retransmisión de California (Marque 711)

Dirección Postal: 2724 Gateway Drive, Riverside, CA 92507-0918

www.voteinfo.net/es



Fechas Importantes

MAYO

Dom	Lun	Mar	Mié	Jue	Vie	Sáb
					1	2
3	4	5	6	7	8	9
10	11	12	13	14	15	16
17	18	19	20	21	22	23
24	25	26	27	28	29	30
31						

JUNIO

Dom	Lun	Mar	Mié	Jue	Vie	Sáb
	1	2	3	4	5	6
7	8	9	10	11	12	13
14	15	16	17	18	19	20
21	22	23	24	25	26	27
28	29	30				

¡Más Días, Más Formas de Votar!

4 de mayo

Todos los votantes inscritos elegibles comenzarán a recibir su boleta por correo este día

Las Ubicaciones para Entregar Boletas abrirán en todo el Condado de Riverside

18 de mayo

Fecha límite de inscripción

23 de mayo

Los Centros de Votación de 11 días abrirán para la votación anticipada en persona en el Condado de Riverside

30 de mayo

Los Centros de Votación de 4 días abrirán para la votación en persona en todo el Condado de Riverside

2 de junio

¡Día de Elección!

Por Correo



Ubicación Para Entregar Boletas



Centro de Votación



Oficina del Registro de Votantes



¡Siga el estado de su boleta!
Regístrese para recibir actualizaciones en:

www.WheresMyBallot.sos.ca.gov



Para mas información visite www.voteinfo.net/es o llame al (951) 486-7200 o (800) 773-VOTE (8683)



Registro de Votantes

RivCo VOTA

Tu voz. Cada voto. Nuestro futuro.

ART TINOCO
REGISTRO DE VOTANTES

MATTHEW CEBALLOS
ASISTENTE AL REGISTRO
DE VOTANTES

Estimado Votante del Condado de Riverside,

¡El Día de la Elección para la Elección Primaria Directa Estatal está a la vuelta de la esquina el 2 de junio de 2026! Su Guía de Información del Condado Para el Votante está aquí, proporcionando detalles esenciales para votar, incluyendo instrucciones sobre cómo marcar su boleta, información del candidato, una boleta de muestra y otros detalles electorales importantes para revisar antes de votar. Sugerencia: Puede marcar su boleta de muestra y llevarla con usted a cualquier Centro de Votación para una referencia fácil.

A partir del 4 de mayo de 2026, las boletas se enviarán por correo a todos los votantes activos registrados en el Condado de Riverside. Usted puede consultar su inscripción en voterstatus.sos.ca.gov/es o registrarse en registertovote.ca.gov/es-mx.

Vote en cualquier Centro de Votación. ¡Tenemos más días y más formas de emitir su voto!

- **Devolución de su Boleta:** Usted puede entregar su boleta en cualquier Ubicación segura para entregar boletas a partir del 4 de mayo de 2026 o enviar su boleta por correo a través del Servicio Postal de los Estados Unidos (no se necesita franqueo).
- **Recibiendo su Boleta:** Su boleta debe ser recibida por el Registro de Votantes antes del Día de Elección o con matasellos del Día de Elección y ser recibida dentro de siete días (9 de junio de 2026).
- **Seguimiento de su Boleta:** Regístrese en WheresMyBallot.sos.ca.gov.

Votación Anticipada: Vote en persona en la oficina del Registro de Votantes a partir del 4 de mayo de 2026 de 8:00 a.m. a 5:00 p.m. Cambio de horario los días 23 - 24 de mayo y 30 - 31 de mayo de 9:00 a.m. a 5:00 p.m. Para obtener una lista de ubicaciones y horarios, visite voteinfo.net/es.

Día de Elección: Todos los Centros de Votación, incluyendo la oficina del Registro de Votantes, estarán abiertos de 7:00 a.m. a 8:00 p.m.

La fecha límite de inscripción para votantes es el 18 de mayo de 2026. Para más información o preguntas, llámenos al (951) 486-7200.

¡Gracias por participar en el proceso democrático!

Atentamente,

Art Tinoco
Registro de Votantes

2724 GATEWAY DRIVE
RIVERSIDE, CA 92507-0918
PRINCIPAL (951) 486-7200
FAX (951) 486-7335
SERVICIO DE RETRANSMISIÓN DE
CA (MARCA 711)
VOTEINFO.NET/ES

Asegúrese de seguir al Registro de Votantes
en Instagram, Facebook, X, y YouTube.



Elecciones en California

La Ley de Elecciones Primarias Abiertas para los Dos Candidatos Principales exige que todos los candidatos a un cargo nominado por los votantes figuren en la misma boleta. Conocidos anteriormente como cargos partidistas, los cargos nominados por los votantes incluyen cargos legislativos estatales y cargos del Congreso de los Estados Unidos y cargos constitucionales estatales.

Tanto en las elecciones primarias abiertas como en las generales, usted puede votar por cualquier candidato, con independencia de la preferencia de partido que haya indicado en su formulario de registro para votar. En las elecciones primarias, los dos candidatos que reciben la mayor cantidad de votos—con independencia de la preferencia de partido—pasan a las elecciones generales. Si un candidato recibe la mayoría de los votos (al menos 50 por ciento +1), aun así, se deben celebrar elecciones generales.

El sistema de elecciones primarias abiertas de California no se aplica a los candidatos que se postulan para Presidente de los Estados Unidos, el comité central del condado o para cargos locales.

Los candidatos por escrito para cargos nominados por los votantes pueden postularse en las elecciones primarias. Sin embargo, un candidato por escrito solo puede pasar a las elecciones generales si es uno de los dos que más votos obtuvo en las elecciones primarias. Además, no existe un proceso de nominación independiente para las elecciones generales.

La ley de California exige que se imprima la siguiente información en esta guía.

Cargos Propuestos por los Votantes

Durante las elecciones primarias, los partidos políticos no pueden nominar formalmente a los candidatos para los cargos propuestos por los votantes. Un candidato nominado para un cargo propuesto por los votantes durante las elecciones primarias es el nominado del pueblo y no el nominado oficial de ningún partido en las elecciones generales. Un candidato a la nominación para un cargo propuesto por los votantes debe declarar en la boleta electoral si tiene una preferencia de partido calificado o no y cuál es, pero dicha designación de preferencia de partido la hace únicamente el candidato y se muestra solo a fines de informar a los votantes. Esto no significa que el candidato haya sido nominado por el partido designado o que cuente con el respaldo de este, o que haya alguna afiliación entre el partido y el candidato, y ningún candidato nominado por los votantes será considerado como el candidato designado oficial de ningún partido político. En la guía de información del condado para el votante, los partidos pueden indicar qué candidatos a cargos propuestos por los votantes recibieron el respaldo oficial de dicho partido.

Siempre que cumplan con los demás requisitos para votar por ese cargo, los votantes pueden votar por cualquier candidato para un cargo propuesto por los votantes. Los dos candidatos que hayan recibido la mayor cantidad de votos en las elecciones primarias pasan a las elecciones generales para el cargo nominado por los votantes, incluso si ambos han especificado la misma designación de preferencia de partido. Ningún partido tiene derecho a que un candidato con su designación de preferencia de partido pase a las elecciones generales a menos que el candidato sea uno de los dos que obtengan mayor número de votos en las elecciones primarias.

Cargos No Partidistas

Los partidos políticos no pueden nominar candidatos para cargos no partidistas en las elecciones primarias y, en las elecciones primarias, ningún candidato es el nominado oficial de ningún partido para el cargo específico en las elecciones generales. Un candidato a la nominación para un cargo no partidista no puede designar su preferencia de partido, o la falta de esta, en la boleta electoral. Los dos candidatos que hayan recibido la mayor cantidad de votos en las elecciones primarias pasan a las elecciones generales para los cargos no partidistas.



Centros de Votación 2 de junio de 2026, Elección Primaria Directa Estatal



Encuentre su Ubicación
más Cercana

Fechas y Horarios: *23 de mayo – 1 de junio, 9:00am - 5:00pm.
 **30 de mayo – 1 de junio, 9:00am - 5:00pm.
 ***4 de mayo – 1 de junio, 8:00am - 5:00pm.
 23 de mayo – 24 de mayo, 9:00am - 5:00pm.
 30 de mayo – 31 de mayo, 9:00am - 5:00pm.

🏠 **Super Centro de Votación abierto del 30 de mayo al 1 de junio, 9:00am - 5:00pm.**

Todos los sitios estarán abiertos el Día de Elección, 2 de junio, 7:00am - 8:00pm.

Anza			
Anza First Southern Baptist Church**	Thompson Hall	39200 Rolling Hills Road	92539
Aguanga			
Cottonwood School**	Library	44260 Sage Road	92536
Banning			
Banning City Hall**	Council Chamber	99 E Ramsey Street	92220
Sun Lakes Country Club**	North Clubhouse / MPR	545 Twin Hills Drive	92220
Beaumont			
Beaumont Civic Center** 🏠	Gymnasium	550 E 6th Street	92223
Beaumont Unified School District Office**	District Office Board Room	350 W Brookside Avenue	92223
Islamic Center of Beaumont**	Multi-Purpose Room	1252 Beaumont Avenue	92223
St. Kateri Tekakwitha Catholic Community**	Dining Hall	1234 Palm Avenue	92223
Bermuda Dunes			
Bermuda Dunes Community Center**	Multi-Purpose Room A	78400 Avenue 42	92203
Blythe			
Zion Lutheran Church**	Fellowship Hall	721 E Chanslor Way	92225
Cabazon			
Cabazon Library**	Community Room	50425 Carmen Avenue	92230
Calimesa			
Norton Younglove Senior Center**	Large Room	908 Park Avenue	92320
Canyon Lake			
Canyon Lake City Hall**	Council Chambers	31516 Railroad Canyon Road	92587
Cathedral City			
Cathedral City City Hall**	Study Session Room	68700 Avenida Lalo Guerrero	92234
Cathedral City Library**	Community Room	33520 Date Palm Drive	92234
Northgate Community Church**	Kids Town Center	30010 Date Palm Drive	92234
Coachella			
Bagdouma Park Community Center**	Main Room / Multi-Purpose Room	51251 Douma Street	92236
Coachella Branch Library**	Program Room	1500 6th Street	92236
Corona			
Ayres Hotel Corona**	Newport Room	2260 Griffin Way	92879



Centros de Votación 2 de junio de 2026, Elección Primaria Directa Estatal



Encuentre su Ubicación
más Cercana

Fechas y Horarios: *23 de mayo – 1 de junio, 9:00am - 5:00pm.
 **30 de mayo – 1 de junio, 9:00am - 5:00pm.
 ***4 de mayo – 1 de junio, 8:00am - 5:00pm.
 23 de mayo – 24 de mayo, 9:00am - 5:00pm.
 30 de mayo – 31 de mayo, 9:00am - 5:00pm.

📍 **Super Centro de Votación abierto del 30 de mayo al 1 de junio, 9:00am - 5:00pm.**

Todos los sitios estarán abiertos el Día de Elección, 2 de junio, 7:00am - 8:00pm.

Corona			
Centennial High School**	Performing Arts Center	1820 Rimpau Avenue	92881
Corona Civic Center**	Historic Community Room	815 W 6th Street	92882
Corona Fire Station #5**	Apparatus Bay	1200 Canyon Crest Drive	92882
Corona Fire Station #6**	Apparatus Bay	110 W Upper Drive	92882
Corona Public Library**	Francis Aldama Martinez Room	650 S Main Street	92882
Grace Baptist Church*	Activity Room	2781 S Lincoln Avenue	92882
Home Gardens Library**	Community Room	3785 S Neece Street	92879
Islamic Society of Corona**	Multi-Purpose Room	465 Santana Way	92881
Lee V. Pollard High School**	Lion's Den	185 Magnolia Avenue	92879
Peppermint Ridge*	Angel Hall	825 Magnolia Avenue	92879
Staybridge Suites Corona South**	The Circle City Room	2731 Blue Springs Drive	92883
Desert Hot Springs			
Desert Hot Springs Library**	Community Room	14380 Palm Drive	92240
First Community Baptist Church**	Fellowship Hall	66272 First Street	92240
Eastvale			
Dr. Augustine Ramirez Intermediate School**	Gymnasium	6905 Harrison Avenue	92880
Eastvale City Hall**	City Council Chambers	12363 Limonite Avenue, Suite 900	91752
Eleanor Roosevelt High School**	Library Conference Room	7447 Scholar Way	92880
Harada Neighborhood Center**	Activity Rooms A & B	13099 65th Street	92880
Hemet			
Center for Spiritual Living Hemet**	Phillips Hall	40450 Stetson Avenue	92544
Hampton Inn & Suites Hemet**	Ramona Room	3700 W Florida Avenue	92545
Hemet DPSS**	Classrooms 106A & 106B	541 N San Jacinto Street	92543
Hemet Public Library*	Library Conference Room	300 E Latham Avenue	92543
Seven Hills Members Club**	Main Room / Billiard Room	3050 Jacaranda Way	92545
Sierra Dawn Clubhouse No. 2**	Garden Room	161 Santa Paula Drive	92543
Tahquitz High School**	Multi-Purpose Room	4425 Titan Trail	92545
Valle Vista Community Center**	Room 3	43935 Acacia Avenue	92544
Homeland			
Romoland School District Office**	Board Room	25900 Leon Road	92548
Idyllwild			
Idyllwild Library**	Community Room	54401 Village Center Drive	92549
Indian Wells			
Indian Wells City Hall**	City Council Chamber	44950 Eldorado Drive	92210
Indio			
Amistad High School**	Multi-Purpose Room	83501 Dillon Avenue	92201



Centros de Votación 2 de junio de 2026, Elección Primaria Directa Estatal



Encuentre su Ubicación
más Cercana

Fechas y Horarios: *23 de mayo – 1 de junio, 9:00am - 5:00pm.
 **30 de mayo – 1 de junio, 9:00am - 5:00pm.
 ***4 de mayo – 1 de junio, 8:00am - 5:00pm.
 23 de mayo – 24 de mayo, 9:00am - 5:00pm.
 30 de mayo – 31 de mayo, 9:00am - 5:00pm.

🏠 Super Centro de Votación abierto del 30 de mayo al 1 de junio, 9:00am - 5:00pm.

Todos los sitios estarán abiertos el Día de Elección, 2 de junio, 7:00am - 8:00pm.

Indio			
Don F. Kenny Regional Learning Center**	Lobby	47336 Oasis Street	92201
Indio High School**	Performing Arts Center Lobby	81750 Avenue 46	92201
Indio-Riverside County Office of Education*	Lobby	47110 Calhoun Street	92201
Workforce Development Center**	Conference Room 402	44199 Monroe Street	92201

Jurupa Valley			
California Family Life Center**	Gym	5656 Mission Boulevard	92509
Country Village Apartments**	Ballroom	10250 Country Club Drive	91752
Eddie Dee Smith Senior Center**	Event Room	5888 Mission Boulevard	92509
Glen Avon Library*	Community Room	9244 Galena Street	92509
Patriot High School**	Theater Foyer	4355 Camino Real	92509
Western Riverside County Animal Shelter*	Training Rooms A, B, C	6851 Van Buren Boulevard	92509

La Quinta			
La Quinta City Hall*	Study Session Room	78495 Calle Tampico	92253
The Palms Gracious Retirement**	Activity Center	45190 Seeley Drive	92253
Trilogy at La Quinta**	Desert Vista Ballroom	60750 Trilogy Parkway	92253

Lake Elsinore			
Aaron Chevrolet Lake Elsinore**	Showroom	31201 Auto Center Drive	92530
Lake Community Center**	Gymnasium	310 W Graham Avenue	92530
Lakeland Village Community Center**	Dance Room	16275 Grand Avenue, Building A	92530
Outlets at Lake Elsinore** 🏠	154B	17600 Collier Avenue, Building F	92530
Riverside County Canyon Hills Fire Station #94**	Engine Bay	22770 Railroad Canyon Road	92532
Shepherd of Life Lutheran Church**	Rose Room	30400 Grand Avenue	92530

Mecca			
Mecca Family & Farmworkers Service Center**	Community Room	91275 66th Avenue, Suite 600	92254

Menifee			
Calvary Chapel Romoland**	Overflow Room	27912 Adams Avenue	92585
Fairfield by Marriott Inn & Suites Menifee*	Piedmont Room	30140 Town Center Drive	92584
Heritage High School** 🏠	Gymnasium	26001 Briggs Road	92585
Menifee Library*	Community Room	28798 La Piedra Road	92584
Sun City Library**	Community Room	26982 Cherry Hills Boulevard	92586
Wheatfield Park**	Multi-Purpose Room	30627 Menifee Road	92584



Centros de Votación 2 de junio de 2026, Elección Primaria Directa Estatal



Encuentre su Ubicación
más Cercana

Fechas y Horarios: *23 de mayo – 1 de junio, 9:00am - 5:00pm.
 **30 de mayo – 1 de junio, 9:00am - 5:00pm.
 ***4 de mayo – 1 de junio, 8:00am - 5:00pm.
 23 de mayo – 24 de mayo, 9:00am - 5:00pm.
 30 de mayo – 31 de mayo, 9:00am - 5:00pm.

🏠 **Super Centro de Votación abierto del 30 de mayo al 1 de junio, 9:00am - 5:00pm.**

Todos los sitios estarán abiertos el Día de Elección, 2 de junio, 7:00am - 8:00pm.

Moreno Valley			
Alessandro School**	Gym	23311 Dracaea Avenue	92553
Cottonwood Golf Center**	Meeting Room	13671 Frederick Street	92553
CrossWord Christian Church**	Court Gym	21401 Box Springs Road	92557
March Middle School**	Multi-Purpose Room	15800 Indian Avenue	92551
Moreno Christian Assembly**	South Kids Class	13830 Nason Street	92555
Moreno Valley College*	Parkside Complex 12	16130 Lasselle Street	92551
Moreno Valley DPSS**	Rooms 109 & 111	12625 Heacock Street	92553
Moreno Valley Public Library**	Program Room / Computer Lab	25480 Alessandro Boulevard	92553
Moss Bros. Volkswagen**	Showroom Floor	27750 Eucalyptus Avenue	92555
Paso De Lago Homeowners Association*	Clubhouse	14900 Vinehill Street	92553
St. Christopher Parish*	Room 3 & 4	25075 Cottonwood Avenue	92553

Murrieta			
David L. Long Regional Learning Center*	Multi-Purpose Room	41350 Guava Street	92562
Las Brisas-Riverside County Office of Education**	Conference Room A	24990 Las Brisas Road	92562
Murrieta Fire & Rescue Station #4*	Training Room	28155 Baxter Road	92563
Murrieta Innovation Center**	Presentation Room	26442 Beckman Court	92562
Sky Canyon-Riverside County Office of Education**	Lobby	38670 Sky Canyon Drive, Suite #200	92563
The Colony at California Oaks**	The Annex Building	40710 Avenida Florita	92562
The Salvation Army Murrieta Corps**	Fellowship Hall	40270 Los Alamos Road	92562
The Springs Health and Rehabilitation Center**	Therapy Gym	25924 Jackson Avenue	92563

Norco			
Norco Intermediate School**	Gym	2711 Temescal Avenue	92860
Norco Library**	Community Room	3240 Hamner Avenue, #101B	92860

Nuevo			
Nuview Union School District Office**	Upton Education Center	29780 Lakeview Avenue	92567

Palm Desert			
CSU San Bernardino-Palm Desert**	Theater Lobby	37500 Cook Street	92211
Palm Desert Community Center** 🏠	Gymnasium	43900 San Pablo Avenue	92260
Palm Desert Greens**	Recreation Center	73750 Country Club Drive	92260

Palm Springs			
Demuth Community Center*	Multi-Purpose Room	3601 E Mesquite Avenue	92264



Centros de Votación 2 de junio de 2026, Elección Primaria Directa Estatal



Encuentre su Ubicación
más Cercana

Fechas y Horarios: *23 de mayo – 1 de junio, 9:00am - 5:00pm.
 **30 de mayo – 1 de junio, 9:00am - 5:00pm.
 ***4 de mayo – 1 de junio, 8:00am - 5:00pm.
 23 de mayo – 24 de mayo, 9:00am - 5:00pm.
 30 de mayo – 31 de mayo, 9:00am - 5:00pm.

📍 **Super Centro de Votación abierto del 30 de mayo al 1 de junio, 9:00am - 5:00pm.**

Todos los sitios estarán abiertos el Día de Elección, 2 de junio, 7:00am - 8:00pm.

Palm Springs			
James O. Jessie Desert Highland Unity Center**	Meeting Room	480 W Tramview Road	92262
Our Savior's Lutheran Church**	Fellowship Hall	1020 E Ramon Road	92264

Perris			
Bob Glass Gym**	Community Room	101 North D Street	92570
Granite Hills School**	Multi-Purpose Room	200 Ethanac Road	92570
May Ranch Elementary School**	Library	900 E Morgan Street	92571
Mead Valley Community Center**	Banquet Hall	21091 Rider Street, Suite 137	92570
Moses-Schaffer Community Center**	Multi-Purpose Room	21565 Steele Peak Drive	92570
Perris DPSS**	Classrooms 106 & 107	201 Redlands Avenue	92571
Railway Elementary School**	Multi-Purpose Room	555 Alpine Drive	92570

Rancho Mirage			
Rancho Mirage Library**	Community Room	71100 Highway 111	92270
The River**	Suite A-113	71800 Highway 111	92270

Riverside			
Arlanza Community Center**	Conference Room	7950 Philbin Avenue	92503
Arlington Library**	Community Room	9556 Magnolia Avenue	92503
Bordwell Park**	Computer Lab	2008 Martin Luther King Boulevard	92507
County of Riverside Registrar of Voters***	Lobby	2720 Gateway Drive	92507
Highgrove Library**	Community Room	530 Center Street	92507
Janet Goeske Senior Center**	Multi-Purpose Room	5257 Sierra Street	92504
Joyce Jackson Community Center**	Multi-Purpose Room	5505 Dewey Avenue	92504
Lake Mathews Community Room**	Community Room	16453 El Sobrante Road	92503
La Sierra Branch Library*	Community Room	4600 La Sierra Avenue	92505
La Sierra Community Center** 📍	Gymnasium	5215 La Sierra Avenue	92505
Norte Vista High School**	Multi-Purpose Room	6585 Crest Avenue	92503
Orange Terrace Community Center**	Lobby	20010 Orange Terrace Parkway	92508
Renck Community Center**	Computer Lab	4015 Jackson Street	92503
Riverside County Lake Hills Fire Station 82**	Bay Area	17452 Lakepointe Drive	92503
Riverside County Office of Education Gregory Room**	Conference Room	3958 12th Street	92501
Riverside Main Library*	Community Room	3900 Mission Inn Avenue	92501
School of Career Education-Riverside County Office of Ed**	Classroom / Training 113	2100 E Alessandro Boulevard	92508
Springbrook Clubhouse**	Hall Way	1011 Orange Street	92501



Centros de Votación 2 de junio de 2026, Elección Primaria Directa Estatal



Encuentre su Ubicación
más Cercana

Fechas y Horarios: *23 de mayo – 1 de junio, 9:00am - 5:00pm.
 **30 de mayo – 1 de junio, 9:00am - 5:00pm.
 ***4 de mayo – 1 de junio, 8:00am - 5:00pm.
 23 de mayo – 24 de mayo, 9:00am - 5:00pm.
 30 de mayo – 31 de mayo, 9:00am - 5:00pm.

📍 **Super Centro de Votación abierto del 30 de mayo al 1 de junio, 9:00am - 5:00pm.**

Todos los sitios estarán abiertos el Día de Elección, 2 de junio, 7:00am - 8:00pm.

Riverside			
University Heights Middle School**	Multi-Purpose Room	1155 Massachusetts Avenue	92507
Woodcrest Library**	Community Room	16625 Krameria Avenue	92504
Ysmael Villegas Community Center*	Lobby	3091 Esperanza Street	92504

San Jacinto			
First Baptist Church of San Jacinto**	Stockstill Building	841 E Evans Street	92583
San Jacinto Community Center**	Lobby	625 S Pico Avenue	92583
San Jacinto Valley Animal Campus**	Conference Room	581 S Grand Avenue	92582
Valley-Wide Sport Center**	Multi-Purpose Room	901 W Esplanade Avenue	92582

Temecula			
Grace Mellman Community Library*	Community Room	41000 County Center Drive	92591
Hilton Garden Inn Temecula**	Meeting Room #1 and #2	28210 Jefferson Avenue	92590
Jefferson Recreation Center**	Main Classroom	41375 McCabe Court	92590
Mary Phillips Senior Center**	Meeting Rooms A/B/C	41845 Sixth Street	92590
Promenade Temecula**	Former Lazy Dog Restaurant	40754 Winchester Road	92591
Riverside County Fire Station #96**	Bay Area	37700 Glen Oaks Road	92592
Ronald H. Roberts Temecula Public Library**	Community Room	30600 Pauba Road	92592
Temecula Hyundai**	Showroom	27430 Ynez Road	92591
Temecula United Methodist Church*	Room One	42690 Margarita Road	92592

Thousand Palms			
Jack Ivey Ranch Country Club**	Ruthie's Library	74580 Varner Road	92276

Wildomar			
VFW Post 1508**	Meeting Hall	21180 Waite Street	92595
Wildomar City Hall**	Council Chambers	23873 Clinton Keith Road, Suite 106	92595
Wildomar Library**	Community Room	34303 Mission Trail	92595

Winchester			
Francis Domenigoni Community Center**	Dirk Meradith Community Room	32665 Haddock Street	92596
French Valley Library**	Community Room	31526 Skyview Road	92596
Winchester Elementary School**	Multi-Purpose Room	28751 Winchester Road	92596

**¡NUEVO EN
ESTA
ELECCIÓN!**

SÚPER CENTROS DE VOTACIÓN

- CON MÁS:**
- ESTACIONES DE REGISTRO
 - CABINAS DE VOTACIÓN
 - FUNCIONARIOS ELECTORALES



**La Sierra
Community
Center**
(Gymnasium)
5215 La Sierra Avenue
Riverside, CA 92505



**Outlets at
Lake Elsinore**
(154B-Room,
Building F)
17600 Collier Avenue
Lake Elsinore, CA 92530



**Heritage High
School**
(Gymnasium)
26001 Briggs Road
Menifee, CA 92585



**Palm Desert
Community
Center**
(Gymnasium)
43900 San Pablo Avenue
Palm Desert, CA 92260



**Beaumont
Civic Center**
(Gymnasium)
550 E 6th Street
Beaumont, CA 92223

**HORARIO GENERAL DE OPERACIÓN
(TODAS LAS UBICACIONES)**
SÁB 5/30/26 – LUN 6/1/26: 9AM – 5PM
DÍA DE LA ELECCIÓN – MAR 6/2/26: 7AM – 8PM



Ubicaciones Para Entregar Boletas 2 de junio de 2026, Elección Primaria Directa Estatal



Encuentre su Ubicación
más Cercana

Fechas y Horarios: *4 de mayo – 1 de junio, lunes – viernes, 10:00am - 3:00pm (a excepción de los Días Festivos).

**4 de mayo – 1 de junio, durante los horarios habituales en la ciudad.

***Los buzones seguros y monitoreados de la oficina del Registro de Votantes están disponibles las 24 horas del día, los 7 días de la semana, a partir del 4 de mayo hasta el 1 de junio, y el Día de Elección cierran a las 8:00pm.

Todos los sitios estarán abiertos el Día de Elección, 2 de junio, 7:00am - 8:00pm.

Banning		
Banning City Hall**	99 E Ramsey Street	92220
Sun Lakes Country Club*	545 Twin Hills Drive	92220
Beaumont		
Albert Chatigny Community Center*	1310 Oak Valley Parkway	92223
Beaumont Civic Center**	550 E 6th Street	92223
Islamic Center of Beaumont*	1252 Beaumont Avenue	92223
Blythe		
Blythe City Hall**	235 N Broadway	92225
Calimesa		
Calimesa City Hall**	908 Park Avenue	92320
Canyon Lake		
Canyon Lake City Hall**	31516 Railroad Canyon Road	92587
Cathedral City		
Cathedral City City Hall**	68700 Avenida Lalo Guerrero	92234
Cathedral City Library*	33520 Date Palm Drive	92234
Cherry Valley		
Cherry Valley Grange Hall*	10478 Beaumont Avenue	92223
Coachella		
Bagdouma Park Community Center*	51251 Douma Street	92236
City of Coachella Civic Center**	53990 Enterprise Way	92236
Corona		
Circle City Center*	365 N Main Street	92880
Corona City Hall**	400 S Vicentia Avenue, Suite 115	92882
Corona Fire Station #5*	1200 Canyon Crest Drive	92882
Corona Fire Station #6*	110 W Upper Drive	92882
Corona Public Library*	650 S Main Street	92882
Dos Lagos Golf Course*	4507 Cabot Drive	92883
Home Gardens Library*	3785 S Neece Street	92879
Lake Center at Trilogy at Glen Ivy*	24503 Trilogy Parkway	92883
Desert Hot Springs		
Desert Hot Springs City Hall**	11999 Palm Drive	92240
Eastvale		
Chandler-Fire Station #31*	14491 Chandler Street	92880
Eastvale City Hall**	12363 Limonite Avenue, Suite 910	91752
Eastvale Community Center*	13820 Schleisman Road	92880



Ubicaciones Para Entregar Boletas 2 de junio de 2026, Elección Primaria Directa Estatal



Encuentre su Ubicación más Cercana

Fechas y Horarios: *4 de mayo – 1 de junio, lunes – viernes, 10:00am - 3:00pm (a excepción de los Días Festivos).

**4 de mayo – 1 de junio, durante los horarios habituales en la ciudad.

***Los buzones seguros y monitoreados de la oficina del Registro de Votantes están disponibles las 24 horas del día, los 7 días de la semana, a partir del 4 de mayo hasta el 1 de junio, y el Día de Elección cierran a las 8:00pm.

Todos los sitios estarán abiertos el Día de Elección, 2 de junio, 7:00am - 8:00pm.

Hemet		
Center for Spiritual Living Hemet*	40450 Stetson Avenue	92544
Hemet City Hall**	445 E Florida Avenue	92543
Hemet DPSS*	541 N San Jacinto Street	92543
Seven Hills Members Club*	3050 Jacaranda Way	92545
Sierra Dawn Clubhouse No. 2*	161 Santa Paula Drive	92543
Valle Vista Community Center*	43935 Acacia Avenue	92544
Valle Vista Library*	25757 Fairview Avenue	92544
Idyllwild		
Idyllwild Library*	54401 Village Center Drive	92549
Indian Wells		
Indian Wells City Hall**	44950 Eldorado Drive	92210
Indio		
Desert Recreation District-Indio Community Center*	45871 Clinton Street	92201
Indio City Hall**	100 Civic Center Drive	92201
Workforce Development Center*	44199 Monroe Street	92201
Jurupa Valley		
Country Village Apartments*	10250 Country Club Drive	91752
Eddie Dee Smith Senior Center*	5888 Mission Boulevard	92509
Glen Avon Library*	9244 Galena Street	92509
Jurupa Valley City Hall**	8930 Limonite Avenue	92509
La Quinta		
La Quinta City Hall**	78495 Calle Tampico	92253
Trilogy at La Quinta*	60750 Trilogy Parkway	92253
Lake Elsinore		
Aaron Chevrolet Lake Elsinore*	31201 Auto Center Drive	92530
Lake Elsinore City Hall**	130 S Main Street	92530
Lakeland Village Community Center*	16275 Grand Avenue	92530
Outlets at Lake Elsinore*	17600 Collier Avenue, Building F, 154B	92530
Menifee		
Kay Cenicerros Senior Center*	29995 Evans Road	92586
Marion V. Ashley Community Center*	25625 Briggs Road	92585
Menifee City Hall**	29844 Haun Road	92586
Menifee Library*	28798 La Piedra Road	92584
Sun City Library*	26982 Cherry Hills Boulevard	92586
Moreno Valley		
Corporate Yard-City of Moreno Valley*	25180 Santiago Drive	92551
Cottonwood Golf Center*	13671 Frederick Street	92553
CrossWord Christian Church*	21401 Box Springs Road	92557



Ubicaciones Para Entregar Boletas 2 de junio de 2026, Elección Primaria Directa Estatal



Encuentre su Ubicación más Cercana

Fechas y Horarios: *4 de mayo – 1 de junio, lunes – viernes, 10:00am - 3:00pm (a excepción de los Días Festivos).

**4 de mayo – 1 de junio, durante los horarios habituales en la ciudad.

***Los buzones seguros y monitoreados de la oficina del Registro de Votantes están disponibles las 24 horas del día, los 7 días de la semana, a partir del 4 de mayo hasta el 1 de junio, y el Día de Elección cierran a las 8:00pm.

Todos los sitios estarán abiertos el Día de Elección, 2 de junio, 7:00am - 8:00pm.

Moreno Valley		
Moreno Christian Assembly*	13830 Nason Street	92555
Moreno Valley City Hall**	14177 Frederick Street	92553
Moreno Valley DPSS*	12625 Heacock Street	92553
St. Christopher Parish*	25075 Cottonwood Avenue	92553
Villa Annette Apartments*	14400 Lasselle Street	92553
Murrieta		
David L. Long Regional Learning Center*	41350 Guava Street	92562
Lisa J. Mails Elementary School*	35185 Briggs Road	92563
Murrieta City Hall**	1 Town Square	92562
Murrieta Fire & Rescue Station #4*	28155 Baxter Road	92563
Las Brisas-Riverside County Office of Education*	24990 Las Brisas Road	92562
Sky Canyon-Riverside County Office of Education*	38670 Sky Canyon Drive, Suite #200	92563
Norco		
Norco City Hall**	2870 Clark Avenue	92860
Norco Library*	3240 Hamner Avenue, #101B	92860
Palm Desert		
CSU San Bernardino-Palm Desert*	37500 Cook Street	92211
Palm Desert City Hall**	73510 Fred Waring Drive	92260
Portola Community Center*	45480 Portola Avenue	92260
Sun City Palm Desert*	38180 Del Webb Boulevard	92211
Palm Springs		
James O. Jessie Desert Highland Unity Center*	480 W Tramview Road	92262
Palm Springs City Hall**	3200 E Tahquitz Canyon Way	92262
Perris		
Mead Valley Community Center*	21091 Rider Street, Suite 120	92570
Morgan Park*	600 E Morgan Street	92571
Perris City Hall**	101 North D Street	92570
Perris DPSS*	201 Redlands Avenue	92571
Rancho Mirage		
Rancho Mirage City Hall**	69825 Highway 111	92270
Riverside		
Arlanza Community Center*	7950 Philbin Avenue	92503
Arlington Library*	9556 Magnolia Avenue	92503
County of Riverside Administrative Center*	4080 Lemon Street	92501
County of Riverside Registrar of Voters ***	2720 Gateway Drive	92507
Highgrove Library*	530 Center Street	92507
Janet Goeske Senior Center*	5257 Sierra Street	92504
Joyce Jackson Community Center*	5505 Dewey Avenue	92504



Ubicaciones Para Entregar Boletas 2 de junio de 2026, Elección Primaria Directa Estatal



Encuentre su Ubicación más Cercana

Fechas y Horarios: *4 de mayo – 1 de junio, lunes – viernes, 10:00am - 3:00pm (a excepción de los Días Festivos).

**4 de mayo – 1 de junio, durante los horarios habituales en la ciudad.

***Los buzones seguros y monitoreados de la oficina del Registro de Votantes están disponibles las 24 horas del día, los 7 días de la semana, a partir del 4 de mayo hasta el 1 de junio, y el Día de Elección cierran a las 8:00pm.

Todos los sitios estarán abiertos el Día de Elección, 2 de junio, 7:00am - 8:00pm.

Riverside		
Lake Mathews Community Room*	16453 El Sobrante Road	92503
La Sierra Community Center*	5215 La Sierra Avenue	92505
Orange Terrace Community Center*	20010 Orange Terrace Parkway	92508
Riverside City Hall**	3900 Main Street	92501
Riverside Main Library*	3900 Mission Inn Avenue	92501
Springbrook Clubhouse*	1011 Orange Street	92501
Woodcrest Library*	16625 Krameria Avenue	92504
Ysmael Villegas Community Center*	3091 Esperanza Street	92504
San Jacinto		
San Jacinto City Hall**	595 S San Jacinto Avenue	92583
San Jacinto Valley Animal Campus*	581 S Grand Avenue	92582
Temecula		
Grace Mellman Community Library*	41000 County Center Drive	92591
Promenade Temecula (Former Lazy Dog Restaurant)*	40754 Winchester Road	92591
Riverside County Fire Station #96*	37700 Glen Oaks Road	92592
Ronald H. Roberts Temecula Public Library*	30600 Pauba Road	92592
Temecula City Hall**	41000 Main Street	92590
Temecula Hyundai*	27430 Ynez Road	92591
Thousand Palms		
Jack Ivey Ranch Country Club*	74580 Varner Road	92276
Wildomar		
Wildomar City Hall**	23873 Clinton Keith Road, Suite 110	92595
Wildomar Library*	34303 Mission Trail	92595
Winchester		
Francis Domenigoni Community Center*	32665 Haddock Street	92596
French Valley Library*	31526 Skyview Road	92596

SAMPLE BALLOT / BOLETA DE MUESTRA

BT-73

OFFICIAL BALLOT / BOLETA OFICIAL
STATEWIDE DIRECT PRIMARY ELECTION / ELECCION PRIMARIA DIRECTA ESTATAL
RIVERSIDE COUNTY / CONDADO DE RIVERSIDE
JUNE 2, 2026 / 2 DE JUNIO DE 2026

BT-73

A

Instructions to Voters: To vote, completely fill in the oval next to your choice, like the example to the left. To vote for a qualified write-in candidate, write the person's name in the write-in space and fill in the oval. Use a black ink pen to mark your ballot. DO NOT USE RED INK.

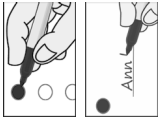

Instrucciones para los Votantes: Para votar, completamente rellene el óvalo junto a su deseo, como el ejemplo a la izquierda. Para votar por un candidato calificado por escrito, escriba el nombre de la persona en el espacio por escrito y rellene el óvalo. Use un bolígrafo de tinta negra para marcar su boleta. NO USE TINTA ROJA.

VOTER-NOMINATED OFFICES			Vote for One / Vote por Uno
VOTER-NOMINATED OFFICES			
All voters may vote in these contests. Candidates display a party preference (or None) for the information of voters. This is not a party endorsement or approval.			
CARGOS NOMINADOS POR LOS VOTANTES			
Todos los votantes podrán votar en estas contiendas. Los candidatos muestran preferencia de partido (o Ninguna) para la información de los votantes. Esto no es un respaldo o aprobación de un partido.			
VOTER-NOMINATED OFFICES			
CARGOS NOMINADOS POR LOS VOTANTES			
STATE / ESTADO			
Governor / Gobernador			
BARACK D. OBAMA SHAW Party Preference: Democratic Preferencia de Partido: Demócrata Business Owner Proprietario de Negocio	<input type="radio"/>	PATRICIA DE LUCA BASUALDO Party Preference: Republican Preferencia de Partido: Republicano Real Estate Broker Corredora de Bienes Raíces	<input type="radio"/>
ANTONIO VILLARAIGOSA Party Preference: Democratic Preferencia de Partido: Demócrata Housing Affordability Advocate Defensor del Acceso a la Vivienda Asequible	<input type="radio"/>	LOUIS A. DE BARRAICUA Party Preference: Democratic Preferencia de Partido: Demócrata Teacher / Business Owner Maestro / Proprietario de Negocio	<input type="radio"/>
MARGARET TROWE Party Preference: None Preferencia de Partido: Ninguna Hotel Worker Trabajador Hotelero	<input type="radio"/>	RAJI RAB Party Preference: Democratic Preferencia de Partido: Demócrata Aviator / Educator / Entrepreneur Aviador / Educador / Emprendedor	<input type="radio"/>
TONY K. THURMOND Party Preference: Democratic Preferencia de Partido: Demócrata California State Superintendent of Public Instruction Superintendente de Enseñanza Pública del Estado de California	<input type="radio"/>	SATISH RAO Party Preference: Democratic Preferencia de Partido: Demócrata Professor	<input type="radio"/>
THUNDER PARLEY Party Preference: Democratic Preferencia de Partido: Demócrata Market Analyst Analista de Mercado	<input type="radio"/>	RAMSEY ROBINSON Party Preference: Peace and Freedom Preferencia de Partido: Paz y Libertad School Social Worker Trabajador Social Escolar	<input type="radio"/>
KATIE PORTER Party Preference: Democratic Preferencia de Partido: Demócrata Consumer Protection Advocate Defensora de Protección al Consumidor	<input type="radio"/>	LEWIS HERMS Party Preference: None Preferencia de Partido: Ninguna	<input type="radio"/>
TOM WOODARD Party Preference: Libertarian Preferencia de Partido: Libertariano Retired CEO Director Ejecutivo Jubilado	<input type="radio"/>	RAFAEL M. HERNANDEZ Party Preference: Republican Preferencia de Partido: Republicano Businessman / Songwriter / Author Empresario / Compositor / Autor	<input type="radio"/>
		ERIC SWALWELL Party Preference: Democratic Preferencia de Partido: Demócrata U.S. Representative Representante de los Estados Unidos	<input type="radio"/>
		SCOTT P SHIELDS Party Preference: Democratic Preferencia de Partido: Demócrata Chief Executive Officer Director Ejecutivo	<input type="radio"/>
		FREDERIC C. SCHULTZ Party Preference: None Preferencia de Partido: Ninguna Human Rights Attorney Abogado de Derechos Humanos	<input type="radio"/>
		CHRISTINE R. SARMIENTO Party Preference: None Preferencia de Partido: Ninguna Public Health Nurse Enfermera de Salud Pública	<input type="radio"/>
		REZA SAFARNEJAD Party Preference: None Preferencia de Partido: Ninguna Small Business Owner Proprietario de Pequeño Negocio	<input type="radio"/>
		SAM SANDAK Party Preference: None Preferencia de Partido: Ninguna Filmmaker Cineasta	<input type="radio"/>
		TOM STEYER Party Preference: Democratic Preferencia de Partido: Demócrata Climate Advocate Defensor del Clima	<input type="radio"/>

SAMPLE BALLOT / BOLETA DE MUESTRA

SAMPLE BALLOT / BOLETA DE MUESTRA

BT-73

<p>LEO SAMUEL ZACKY Party Preference: Republican Preference de Partido: Republicano Farmer / Businessman / Broadcaster Agricultor / Empresario / Locutor</p>	<p>JON HENDERSON Party Preference: None Preference de Partido: Ninguna Business Owner Proprietario de Negocio</p>	<p>GRETHA SOLÓRZANO Party Preference: Republican Preference de Partido: Republicano Retired Nuclear Engineer Ingeniera Nuclear Jubilada</p>	<input type="radio"/>
<p>ERIN "ZEZ" ZEULAK Party Preference: Democratic Preference de Partido: Demócrata Consultant / Nurse / Businesswoman Consultora / Enfermera / Empresaria</p>	<p>STEVE HILTON Party Preference: Republican Preference de Partido: Republicano Small Business Owner Proprietario de Pequeño Negocio</p>	<p>JAMES ATHANS JR. Party Preference: Republican Preference de Partido: Republicano Real Estate Agent Agente de Bienes Raíces</p>	<input type="radio"/>
<p>DAVID ZICKEFOOSE Party Preference: Republican Preference de Partido: Republicano Real Estate Investor Inversionista de Bienes Raíces</p>	<p>NAOMI BAR-LEV Party Preference: None Preference de Partido: Ninguna Musician / Proprietor / Writer Músico / Propietaria / Escritora</p>	<p>LARRY AZEVEDO Party Preference: Democratic Preference de Partido: Demócrata Businessman Empresario</p>	<input type="radio"/>
<p>AMANDA MARTIN Party Preference: None Preference de Partido: Ninguna Mother / Builder / Entrepreneur Madre de Familia / Constructora / Emprendedora</p>	<p>XAVIER BECERRA Party Preference: Democratic Preference de Partido: Demócrata Voting Rights Attorney Abogado Especializado en Derechos de Voto</p>	<p>MOHAMMAD ARIF Party Preference: Democratic Preference de Partido: Demócrata Immigrants Organizer Organizador de Inmigrantes</p>	<input type="radio"/>
<p>MATT MAHAN Party Preference: Democratic Preference de Partido: Demócrata Mayor, San Jose Alcalde, San Jose</p>	<p>CAROLINA BUHLER Party Preference: Democratic Preference de Partido: Demócrata Civil Rights Advocate Defensora de Derechos Civiles</p>	<p>AKINYEMI AGBEDE Party Preference: Democratic Preference de Partido: Demócrata Mathematician Matemático</p>	<input type="radio"/>
<p>BRENT MAUPIN Party Preference: None Preference de Partido: Ninguna Civil Engineer Ingeniero Civil</p>	<p>CHAD BIANCO Party Preference: Republican Preference de Partido: Republicano Riverside County Sheriff Aguadador del Condado de Riverside</p>	<p>DEREK GRASTY Party Preference: Democratic Preference de Partido: Demócrata District Trustee / Educator Sindico de Distrito / Educador</p>	<input type="radio"/>
<p>DANIEL MERCURI Party Preference: None Preference de Partido: Ninguna Father / Author / Businessman Padre de Familia / Autor / Empresario</p>	<p>JOSEPH CABRERA Party Preference: None Preference de Partido: Ninguna Business Administrator Administrador de Negocios</p>	<p>DON J. GRUNDMANN Party Preference: None Preference de Partido: Ninguna Doctor of Chiropractic Doctor en Quiropráctica</p>	<input type="radio"/>
<p>BETTY T. YEE Party Preference: Democratic Preference de Partido: Demócrata Family Care Navigator Navegadora de Atención Familiar</p>	<p>ELAINE CULOTTI Party Preference: None Preference de Partido: Ninguna Entrepreneur / Farmer / Developer Emprendedora / Agricultora / Desarrolladora</p>	<p>DAWIT KELLEL Party Preference: None Preference de Partido: Ninguna Father Padre de Familia</p>	<input type="radio"/>
<p>NANCY D. YOUNG Party Preference: None Preference de Partido: Ninguna CEO / Businesswoman / Pastor Directora Ejecutiva / Empresaria / Pastora</p>	<p>JOEL E. JACOB Party Preference: Democratic Preference de Partido: Demócrata Business Owner / Entrepreneur Propietario de Negocio / Emprendedor</p>	<p>ANNE KOMAROVSK Party Preference: None Preference de Partido: Ninguna Communications Executive Ejecutiva en Comunicaciones</p>	<input type="radio"/>
<p>ALICIA OLIVIA LAPP Party Preference: Republican Preference de Partido: Republicano</p>	<p>MAX FOMIN Party Preference: None Preference de Partido: Ninguna Business Owner / Father Propietario de Negocio / Padre de Familia</p>	<p>GARY HOWARD KIDGELL Party Preference: Democratic Preference de Partido: Demócrata Building Consultant Consultor de la Construcción</p>	<input type="radio"/>
<p>MATTHEW CHASE LEVY Party Preference: Democratic Preference de Partido: Demócrata Entrepreneur / Physicist Emprendedor / Físico</p>	<p>LUKASZ ADAM FILINSKI Party Preference: None Preference de Partido: Ninguna Father Padre de Familia</p>	<p>SOPHIA EDUM-A-SAM Party Preference: Democratic Preference de Partido: Demócrata Project Manager Gerente de Proyectos</p>	<input type="radio"/>
<p>DUANE TERRENCE LOYNES JR. Party Preference: None Preference de Partido: Ninguna</p>	<p>SERGE FIANKAN Party Preference: None Preference de Partido: Ninguna Real Estate Broker Corredor de Bienes Raíces</p>	<p>MAURO ALBERTO OROZCO Party Preference: None Preference de Partido: Ninguna Small Business Owner Propietario de Pequeño Negocio</p>	<input type="radio"/>
<p>RANDEEP S. DHILLON Party Preference: Republican Preference de Partido: Republicano Economist / Farmer / Businessman Economista / Agricultor / Empresario</p>	<p>LEO NARANJO IV Party Preference: Republican Preference de Partido: Republicano Retired Military Sergeant Sargento Militar Jubilado</p>	<p>TIM NELSON Party Preference: Republican Preference de Partido: Republicano Diplomat / Rights Advocate Diplomático / Defensor de Derechos</p>	<input type="radio"/>
<p>LIVINGFORD AND COUNTRY DEMOTT Party Preference: None Preference de Partido: Ninguna Logistical Professional / Chaplain Profesional de Logística / Capellán</p>	<p style="text-align: center;">END OF CONTEST FIN DE CONTIENDA</p>	<p style="text-align: center;">END OF CONTEST FIN DE CONTIENDA</p>	<input type="radio"/>

SAMPLE BALLOT / BOLETA DE MUESTRA

RV 073-015

TURN CARD OVER - VOTE BOTH SIDES
VOLTEAR TARJETA - VOTE AMBOS LADOS

SAMPLE BALLOT / BOLETA DE MUESTRA

BT-73

Lieutenant Governor Vicegobernador	Secretary of State Secretario de Estado	Attorney General Procurador General
Vote for One / Vote por Uno	Vote for One / Vote por Uno	Vote for One / Vote por Uno
<p>DAVID FENNELL Party Preference: Republican Preferencia de Partido: Republicano Businessman Empresario</p> <p><input type="radio"/></p>	<p>MICHAEL FEINSTEIN Party Preference: Green Preferencia de Partido: Verde Electoral Reform Consultant Consultor de Reforma Electoral</p> <p><input type="radio"/></p>	<p>MICHAEL E. GATES Party Preference: Republican Preferencia de Partido: Republicano Deputy United States Attorney Fiscal Adjunto de los Estados Unidos</p> <p><input type="radio"/></p>
<p>ALICE STEK Party Preference: Peace and Freedom Preferencia de Partido: Paz y Libertad Physician / OBGYN Médico / Obstetra Ginecóloga</p> <p><input type="radio"/></p>	<p>DONALD P. (DON) WAGNER Party Preference: Republican Preferencia de Partido: Republicano Orange County Supervisor Supervisor del Condado de Orange</p> <p><input type="radio"/></p>	<p>MARJORIE MIKELS Party Preference: Green Preferencia de Partido: Verde Attorney / Justice Advocate Abogada / Defensora de la Justicia</p> <p><input type="radio"/></p>
<p>SKIP SHELTON Party Preference: Republican Preferencia de Partido: Republicano Defense Technology Executive Ejecutivo de Tecnología de Defensa</p> <p><input type="radio"/></p>	<p>SHIRLEY N. WEBER Party Preference: Democratic Preferencia de Partido: Demócrata California Secretary of State Secretaria de Estado de California</p> <p><input type="radio"/></p>	<p>ROB BONTA Party Preference: Democratic Preferencia de Partido: Demócrata Incumbent Titular</p> <p><input type="radio"/></p>
<p>ABDUR RAHMAN SIKDER Party Preference: Democratic Preferencia de Partido: Demócrata Professor Profesor</p> <p><input type="radio"/></p>	<p>GARY N. BLENNER Party Preference: Green Preferencia de Partido: Verde Teacher Maestro</p> <p><input type="radio"/></p>	<p>Insurance Commissioner Comisionado de Seguros</p> <p style="text-align: center;">Vote for One / Vote por Uno</p> <p><input type="radio"/></p>
<p>JANELLE KELLMAN Party Preference: Democratic Preferencia de Partido: Demócrata Climate Risk Executive Ejecutiva de Riesgos Climáticos</p> <p><input type="radio"/></p>	<p style="text-align: center;">Controller Contralor</p> <p style="text-align: center;">Vote for One / Vote por Uno</p> <p><input type="radio"/></p>	<p>STEVEN CRAIG BRADFORD Party Preference: Democratic Preferencia de Partido: Demócrata Education Organization Boardmember Miembro del Consejo de Organización Educativa</p> <p><input type="radio"/></p>
<p>MICHAEL TUBBS Party Preference: Democratic Preferencia de Partido: Demócrata Anti-Poverty Non-Profit Director Director de Organización Sin Fines de Lucro Contra la Pobreza</p> <p><input type="radio"/></p>	<p>MEGHANN ADAMS Party Preference: Peace and Freedom Preferencia de Partido: Paz y Libertad School Bus Driver Conductora de Autobús Escolar</p> <p><input type="radio"/></p>	<p>MERRITT FARRIN Party Preference: Republican Preferencia de Partido: Republicano Consumer Advocate / Attorney Defensor del Consumidor / Abogado</p> <p><input type="radio"/></p>
<p>TIM MYERS Party Preference: Democratic Preferencia de Partido: Demócrata Businessman / Musician / Producer Empresario / Músico / Productor</p> <p><input type="radio"/></p>	<p>HERB W MORGAN Party Preference: Republican Preferencia de Partido: Republicano Chief Investment Officer Director de Inversiones</p> <p><input type="radio"/></p>	<p>BEN ALLEN Party Preference: Democratic Preferencia de Partido: Demócrata California State Senator Senador Estatal de California</p> <p><input type="radio"/></p>
<p>FIONA MA Party Preference: Democratic Preferencia de Partido: Demócrata State Treasurer / CPA Tesorera Estatal / Contadora Pública Certificada</p> <p><input type="radio"/></p>	<p>MALIA M. COHEN Party Preference: Democratic Preferencia de Partido: Demócrata State Controller / Mother Contralora del Estado / Madre de Familia</p> <p><input type="radio"/></p>	<p>ERIC THOR AARNIO Party Preference: Republican Preferencia de Partido: Republicano Contractor Contratista</p> <p><input type="radio"/></p>
<p>OLIVER MA Party Preference: Democratic Preferencia de Partido: Demócrata Civil Rights Lawyer Abogado de Derechos Civiles</p> <p><input type="radio"/></p>		

SAMPLE BALLOT / BOLETA DE MUESTRA

SAMPLE BALLOT / BOLETA DE MUESTRA

BT-73

<p>EBBIE LYNCH Party Preference: Republican Preferencia de Partido: Republicano Business Owner / Nurse Propietaria de Negocio / Enfermera</p>	<p style="text-align: center;"><input type="radio"/></p>	<p>STACY A. KORSGADEN Party Preference: Republican Preferencia de Partido: Republicano Licensed Insurance Agent Agente de Seguros con Licencia</p>	<p style="text-align: center;"><input type="radio"/></p>
<p>JEYSON LOPEZ Party Preference: Democratic Preferencia de Partido: Demócrata Customer Experience Consultant Consultor de Experiencia del Cliente</p>	<p style="text-align: center;">Treasurer Tesorero</p>	<p>JANE KIM Party Preference: Democratic Preferencia de Partido: Demócrata Attorney / Consumer Advocate Abogada / Defensora del Consumidor</p>	<p style="text-align: center;"><input type="radio"/></p>
<p>GLORIA ROMERO Party Preference: Republican Preferencia de Partido: Republicano Educator / Businesswoman Educatora / Empresaria</p>	<p style="text-align: center;"><input type="radio"/></p>	<p>EDUARDO "LALO" VARGAS Party Preference: Peace and Freedom Preferencia de Partido: Paz y Libertad Science Teacher Maestro de Ciencias</p>	<p style="text-align: center;"><input type="radio"/></p>
<p>RAKESH CHRISTIAN Party Preference: None Preferencia de Partido: Ninguna Business Owner Propietario de Negocio</p>	<p style="text-align: center;"><input type="radio"/></p>	<p>PATRICK WOLFF Party Preference: Democratic Preferencia de Partido: Demócrata Financial Analyst Analista Financiero</p>	<p style="text-align: center;"><input type="radio"/></p>
<p>DAVID COLLENBERG Party Preference: Republican Preferencia de Partido: Republicano Farmer / Business Owner Agricultor / Propietario de Negocio</p>	<p style="text-align: center;"><input type="radio"/></p>	<p>SEAN LEE Party Preference: Republican Preferencia de Partido: Republicano Financial Services Executive Ejecutivo de Servicios Financieros</p>	<p style="text-align: center;"><input type="radio"/></p>
<p>SEAN COLLINSON Party Preference: None Preferencia de Partido: Ninguna Mediator Mediador</p>	<p style="text-align: center;"><input type="radio"/></p>	<p>KEITH W. DAVIS Party Preference: American Independent Preferencia de Partido: Americano Independiente Insurance Agent Agente de Seguros</p>	<p style="text-align: center;"><input type="radio"/></p>
<p>JOSH FRYDAY Party Preference: Democratic Preferencia de Partido: Demócrata Governor's Cabinet Member Miembro del Gabinete del Gobernador</p>	<p style="text-align: center;"><input type="radio"/></p>	<p>ROBERT P HOWELL Party Preference: Republican Preferencia de Partido: Republicano Cybersecurity Company CEO Director Ejecutivo de Empresa de Ciberseguridad</p>	<p style="text-align: center;"><input type="radio"/></p>
<p style="text-align: center;"><input type="radio"/></p>	<p style="text-align: center;"><input type="radio"/></p>	<p>ELENI KOUNALAKIS Party Preference: Democratic Preferencia de Partido: Demócrata Lieutenant Governor of California Vicegobernadora de California</p>	<p style="text-align: center;"><input type="radio"/></p>

SAMPLE BALLOT / BOLETA DE MUESTRA

RV 073-017

BT: 73
CARD 1 OF 2 / TARJETA 1 DE 2
TURN CARD OVER - VOTE BOTH SIDES
VOLTEAR TARJETA - VOTE AMBOS LADOS

SAMPLE BALLOT / BOLETA DE MUESTRA

BT-73

B
OFFICIAL BALLOT / BOLETA OFICIAL
 STATEWIDE DIRECT PRIMARY ELECTION / ELECCIÓN PRIMARIA DIRECTA ESTATAL
 RIVERSIDE COUNTY / CONDADO DE RIVERSIDE
 JUNE 2, 2026 / 2 DE JUNIO DE 2026

BT-73

VOTER-NOMINATED AND NONPARTISAN OFFICES	MEMBER OF THE STATE ASSEMBLY MIEMBRO DE LA ASAMBLEA ESTATAL	SCHOOL / ESCUELA
All voters may vote in these contests. Candidates display a party preference (or None) for the information of voters. This is not a party endorsement or approval.	State Superintendent of Public Instruction Superintendente de Instrucción Pública Estatal	Vote for One / Vote por Uno <input type="radio"/>
CARGOS NOMINADOS POR LOS VOTANTES Y NO PARTIDARIOS Todos los votantes podrán votar en estas contiendas. Los candidatos muestran preferencia de partido (o Ninguna) para la información de los votantes. Esto no es un respaldo o aprobación de un partido.	60th Assembly District Distrito de la Asamblea Núm. 60	SONJA SHAW School District President Presidenta de Distrito Escolar
VOTER-NOMINATED OFFICES CARGOS NOMINADOS POR LOS VOTANTES	Vote for One / Vote por Uno <input type="radio"/>	GUS MATTAMMAL Educator / Executive / Author Educador / Ejecutivo / Autor
STATE / ESTADO	ED DELGADO Party Preference: Republican Preferencia de Partido: Republicano City Council Member Miembro del Concejo Municipal	AL MURATSUCHI Assemblymember / Classroom Educator Asambleísta / Educador de Aula
Member, State Board of Equalization, District 4 Miembro, Junta de Ecuación del Estado, Distrito 4	COREY A JACKSON Party Preference: Democratic Preferencia de Partido: Demócrata State Assembly Member Miembro de la Asamblea Estatal	FRANK LARA Teacher / Union VP Maestro / Vicepresidente Sindical
Vote for One / Vote por Uno <input type="radio"/>	RON EDWARDS Party Preference: Republican Preferencia de Partido: Republicano Parent / Entrepreneur / Minister Padre de Familia / Emprendedor / Ministro	AINYE LONG Public School Teacher Maestra de Escuela Pública
TOM UMBERG Party Preference: Democratic Preferencia de Partido: Demócrata Small Businessman / Senator Empresario de Pequeña Empresa / Senador	NONPARTISAN OFFICES CARGOS NO PARTIDARIOS	ANTHONY RENDON Democracy Advocate / Educator Defensor de la Democracia / Educador
GARDNER C. OSBORNE Party Preference: Libertarian Preferencia de Partido: Libertario Enrolled Agent Agente Inscrito	JUDICIAL / JUDICIAL	NICHELLE M. HENDERSON College Trustee / Teacher Sindica de Universidad Comunitaria / Maestra
CODY PETERSON Party Preference: Democratic Preferencia de Partido: Demócrata Equalization Boardmember Deputy Miembro adjunto de la Junta de Ecuación	Judge of the Superior Court, Office #10 Juez del Tribunal Superior, Oficina #10	RICHARD BARRERA State Superintendent Advisor Asesor del Superintendente Estatal
DENIS BILODEAU Party Preference: Republican Preferencia de Partido: Republicano Taxpayer Association President Presidente de Asociación de Contribuyentes	Vote for One / Vote por Uno <input type="radio"/>	
	MICHELLE PARADISE Attorney / Assistant County of Executive Oficera, County of Riverside Abogada / Asistente del Director Ejecutivo del Condado, Condado de Riverside	

SAMPLE BALLOT / BOLETA DE MUESTRA

SAMPLE BALLOT / BOLETA DE MUESTRA

BT-73

<p>MARTÍN ARIAS Party Preference: Democratic Preferencia de Partido: Demócrata Taxpayer Advocate / Boardmember Defensor del Contribuyente / Miembro del Consejo</p> <p style="text-align: right;"><input type="radio"/></p>	<p>JENNIFER R. LOFLIN Criminal Trial Attorney Abogada Litigante Criminal</p> <p style="text-align: right;"><input type="radio"/></p>	<p>WENDY CASTANEDA LEAL School District Superintendent Superintendente de Distrito Escolar</p> <p style="text-align: right;"><input type="radio"/></p>
<p>ANDREA GARCIA Deputy Public Defender Defensora Pública Adjunta</p> <p style="text-align: right;"><input type="radio"/></p>	<p>JOSH NEWMAN Educator / Strategic Advisor Educador / Asesor Estratégico</p> <p style="text-align: right;"><input type="radio"/></p>	<p>EDWIN GOMEZ Riverside County Superintendent Superintendente del Condado de Riverside</p> <p style="text-align: right;"><input type="radio"/></p>
<p>UNITED STATES REPRESENTATIVE REPRESENTANTE DE ESTADOS UNIDOS</p>		
<p>25th Congressional District Distrito Congresional Núm. 25</p>		
<p>Vote for One / Vote por Uno</p>		
<p>CECI ANDRADE TRUMAN Party Preference: Republican Preferencia de Partido: Republicano Small Business Owner Propietaria de Pequeño Negocio</p> <p style="text-align: right;"><input type="radio"/></p>	<p>County Superintendent of Schools Superintendente de Escuelas del Condado</p>	
<p>JOE MALES Party Preference: Republican Preferencia de Partido: Republicano Mayor Pro Tem Alcalde Interino</p> <p style="text-align: right;"><input type="radio"/></p>	<p>Vote for One / Vote por Uno</p>	
<p>RAUL RUIZ Party Preference: Democratic Preferencia de Partido: Demócrata Emergency Physician / Congressman Médico de Emergencia / Congresista</p> <p style="text-align: right;"><input type="radio"/></p>	<p>EDWIN GOMEZ Riverside County Superintendent Superintendente del Condado de Riverside</p> <p style="text-align: right;"><input type="radio"/></p>	
<p>RONALD HUFFMAN Party Preference: Republican Preferencia de Partido: Republicano Retired Electrical Worker Trabajador Eléctrico Jubilado</p> <p style="text-align: right;"><input type="radio"/></p>	<p style="text-align: right;"><input type="radio"/></p>	

BT: 73
CARD 2 OF 2 / TARJETA 2 DE 2

TURN CARD OVER - VOTE BOTH SIDES
VOLTEAR TARJETA - VOTE AMBOS LADOS

SAMPLE BALLOT / BOLETA DE MUESTRA

SAMPLE BALLOT / BOLETA DE MUESTRA

BT-73

COUNTY / CONDADO
<p style="text-align: center;">County Supervisor, District 5 Supervisor del Condado, Distrito 5</p>
<p style="text-align: center;">Vote for One / Vote por Uno</p>
<p>YXSTIAN GUTIERREZ Riverside County Supervisor / Teacher Supervisor del Condado de Riverside / Maestro</p> <p style="text-align: right;"><input type="radio"/></p>
<p style="text-align: right;"><input type="radio"/></p>
<p style="text-align: center;">Assessor / County Clerk / Recorder Tasador / Secretario del Condado / Registrador</p>
<p style="text-align: center;">Vote for One / Vote por Uno</p>
<p>PETER ALDANA Assessor / Clerk / Recorder Tasador / Secretario / Registrador</p> <p style="text-align: right;"><input type="radio"/></p>
<p>JARED MCBRIDE Business Owner Proprietario de Negocio</p> <p style="text-align: right;"><input type="radio"/></p>
<p style="text-align: right;"><input type="radio"/></p>
<p style="text-align: center;">Auditor / Controller Auditor / Contralor</p>
<p style="text-align: center;">Vote for One / Vote por Uno</p>
<p>BEN J. BENOIT Riverside County Auditor-Controller Auditor-Contralor del Condado de Riverside</p> <p style="text-align: right;"><input type="radio"/></p>
<p style="text-align: right;"><input type="radio"/></p>

SAMPLE BALLOT / BOLETA DE MUESTRA

SAMPLE BALLOT / BOLETA DE MUESTRA

BT-73

Treasurer / Tax Collector Tesorero / Recaudador de Impuestos
Vote for One / Vote por Uno
MATTHEW JENNINGS Riverside County Treasurer-Tax Collector Tesorero-Recaudador de Impuestos del Condado de Riverside
<input type="radio"/>
<input type="radio"/>

TURN CARD OVER - VOTE BOTH SIDES
VOLTEAR TARJETA - VOTE AMBOS LADOS

SAMPLE BALLOT / BOLETA DE MUESTRA

RV 073-021

SECCIÓN DE LA GUÍA DE INFORMACIÓN PARA VOTANTES

Las siguientes páginas contienen información para el votante aplicable a su boleta que puede incluir lo siguiente:

- **DECLARACIONES DE CANDIDATOS**
- **MEDIDAS ELECTORALES Y ANÁLISIS**
- **ARGUMENTOS A FAVOR Y EN CONTRA**

Es posible que esta sección de la guía no contenga una lista completa de candidatos. En la sección de la Boleta de Muestra de esta guía encontrará una lista completa de candidatos. Las declaraciones de los candidatos en esta guía se han provisto voluntariamente por cada candidato y se imprimen a costo del candidato a menos que el organismo gobernante determine otra cosa. El monto de los depósitos necesarios para la publicación de las declaraciones de los candidatos se indica en el manual para candidatos en www.voteinfo.net/es. Declaraciones adicionales de los candidatos pueda que estén disponibles y ser vistas en www.voteinfo.net/es

Las declaraciones incluidas en las siguientes páginas representan los puntos de vista de los autores y no son endosadas por el Condado de Riverside. Las direcciones de internet de los sitios web en las declaraciones son proporcionadas por los autores. El Condado de Riverside no asume ninguna responsabilidad por la exactitud ni el contenido de los sitios web incluidos en la presente.

Los argumentos a favor o en contra de las medidas electorales son opiniones de los autores.

El texto, la gramática y la ortografía están tal cual las entregaron los autores.

Reforma a las Finanzas de Campaña

Entre todos los candidatos a la legislatura estatal que aparecen en las boletas del Condado de Riverside, las siguientes personas se han comprometido a cumplir con los límites de gastos de campaña tal como está especificado en el Código de Gobierno de California. Los candidatos que aceptan estos límites tienen la oportunidad de publicar una declaración sobre sus calificaciones en la Guía de Información del Condado Para el Votante local. No todos los distritos aparecerán en su boleta.

SENADO DEL ESTADO, DISTRITO 18

Steve Padilla, Demócrata
Art Hodges, Republicano

SENADO DEL ESTADO, DISTRITO 32

Tiffanie Tate, Demócrata
Kelly Seyarto, Republicano

ASAMBLEA DEL ESTADO, DISTRITO 36

Ida S. Obeso-Martinez, Demócrata

ASAMBLEA DEL ESTADO, DISTRITO 47

Jason Byors, Demócrata

ASAMBLEA DEL ESTADO, DISTRITO 58

Leticia Castillo, Republicano

ASAMBLEA DEL ESTADO, DISTRITO 60

Ed Delgado, Republicano
Corey A Jackson, Demócrata
Ron Edwards, Republicano

ASAMBLEA DEL ESTADO, DISTRITO 63

Natasha Johnson, Republicano

ASAMBLEA DEL ESTADO, DISTRITO 71

Kate Sanchez, Republicano
JJ Galvez, Demócrata

Endosos del Partido – Código de Elecciones § 13302(b)

El Funcionario Electoral del Condado deberá imprimir una lista de todos los candidatos Nominados por los Votantes para Cargos que cuentan con la ratificación de los siguientes partidos políticos calificados:

PARTIDO AMERICANO INDEPENDIENTE

Chad Bianco, Gobernador
Donald P (Don) Wagner, Secretario de Estado
Jennifer Hawks, Tesorero
Michael E. Gates, Procurador General
Robert P Howell, Comisionado de Seguros
Denis Bilodeau, Junta de Ecuilización, Distrito 4
Jay Obernolte, Representante de Estados Unidos, Distrito 23
Joe Males, Representante de Estados Unidos, Distrito 25
Mike Cargile, Representante de Estados Unidos, Distrito 35
Ken Calvert, Representante de Estados Unidos, Distrito 40
Jim Desmond, Representante de Estados Unidos, Distrito 48
Steve Padilla, Senador Estatal, Distrito 18
Kelly Seyarto, Senador Estatal, Distrito 32
Leticia Castillo, Miembro de la Asamblea Estatal, Distrito 58
Ed Delgado, Miembro de la Asamblea Estatal, Distrito 60
Natasha Johnson, Miembro de la Asamblea Estatal, Distrito 63
Kate Sanchez, Miembro de la Asamblea Estatal, Distrito 71
Sonja Shaw, Superintendente Estatal de Instrucción Pública

PARTIDO DEMÓCRATA

Shirley Weber, Secretario de Estado
Malia Cohen, Contralor
Rob Bonta, Procurador General
Tessa Lynn Hodge, Representante de Estados Unidos, Distrito 23
Raul Ruiz, Representante de Estados Unidos, Distrito 25
Pete Aguilar, Representante de Estados Unidos, Distrito 33
Norma J. Torres, Representante de Estados Unidos, Distrito 35
Mark Takano, Representante de Estados Unidos, Distrito 39
Steve Padilla, Senador Estatal, Distrito 18
Tiffanie Tate, Senador Estatal, Distrito 32
Clarissa Cervantes, Miembro de la Asamblea Estatal, Distrito 58
Corey A Jackson, Miembro de la Asamblea Estatal, Distrito 60
JJ Galvez, Miembro de la Asamblea Estatal, Distrito 71

PARTIDO VERDE

Alice Stek, Vicegobernador
Gary N. Blenner, Secretario de Estado
Meghann Adams, Contralor
Glenn Turner, Tesorero
Marjorie Mikels, Procurador General
Eduardo "Lalo" Vargas, Comisionado de Seguros
Frank Lara, Superintendente Estatal de Instrucción Pública

PARTIDO PAZ Y LIBERTAD

Ramsey Robinson, Gobernador
Alice Stek, Vicegobernador
Gary N. Blenner, Secretario de Estado
Meghann Adams, Contralor
Glenn Turner, Tesorero
Marjorie Mikels, Procurador General
Eduardo "Lalo" Vargas, Comisionado de Seguros
Frank Lara, Superintendente Estatal de Instrucción Pública

PARTIDO REPUBLICANO

Jay Obernolte, Representante de Estados Unidos, Distrito 23
Denis Bilodeau, Junta de Ecuilización, Distrito 4
Art Hodges, Senador Estatal, Distrito 18
Kelly Seyarto, Senador Estatal, Distrito 32
Jeff Gonzalez, Miembro de la Asamblea Estatal, Distrito 36
Leticia Castillo, Miembro de la Asamblea Estatal, Distrito 58
Natasha Johnson, Miembro de la Asamblea Estatal, Distrito 63
Kate Sanchez, Miembro de la Asamblea Estatal, Distrito 71

**DECLARACIÓN DE CANDIDATO PARA
REPRESENTANTE DE ESTADOS UNIDOS,
DISTRITO CONGRESIONAL 25**

JOE MALES, Republicano
OCUPACIÓN: Alcalde Interino
EDUCACIÓN Y CALIFICACIONES:

Joe Males es un veterano del Cuerpo de Marines, propietario de una pequeña empresa, miembro del Concejo Municipal de Hemet y Alcalde Interino y un padre devoto que ha dedicado su vida a servir a su país y comunidad.

Poco después de cumplir 18 años, Joe ingresó al Cuerpo de Marines de los Estados Unidos. Asistió al campamento de entrenamiento en Camp Pendleton y más tarde prestó servicio en el extranjero en Filipinas y Guam. Tras retirarse con honores con el rango de Sargento, Joe continuó apoyando a sus compañeros veteranos a través de puestos de liderazgo en su puesto de Elks Lodge y en la American Legion, ayudando a garantizar que los veteranos recibieran el apoyo y los recursos que se habían ganado.

Tras cumplir el servicio militar, Joe desarrolló una exitosa carrera en el sector de los servicios de redes informáticas. Comenzó en un puesto de nivel básico, y fue ascendiendo hasta ocupar varios puestos de liderazgo antes de fundar su propia empresa en 1996. Como propietario de una pequeña empresa, Joe comprende el arduo trabajo y el sacrificio que se necesitan para crear una empresa y generar puestos de trabajo.

La decisión de Joe de presentarse a las elecciones fue profundamente personal. Después de que su hijo, un Marine que siguió sus pasos, fuera trágicamente asesinado, Joe se presentó al Concejo Municipal de Hemet decidido a defender la seguridad pública y el estado de derecho.

Como Alcalde Interino y miembro del Concejo Municipal, Joe ha trabajado para mejorar la infraestructura, apoyar a las empresas locales, y mantener los vecindarios seguros y limpios.

Joe Males cuenta con el orgulloso respaldo de la Asamblea Republicana de California.

**CONTINÚA
EN LA SIGUIENTE
PÁGINA**

**DECLARACIÓN DE CANDIDATO PARA
REPRESENTANTE DE ESTADOS UNIDOS,
DISTRITO CONGRESIONAL 25**

RAUL RUIZ, Demócrata

OCUPACIÓN: Médico de Emergencia / Congresista

EDUCACIÓN Y CALIFICACIONES:

La vivienda es inasequible para muchos. Los alimentos son demasiado caros. Los aranceles de Trump han aumentado los costos para las empresas y los consumidores. Y los costos de la atención médica se han disparado.

Mientras tanto, los Republicanos en el Congreso están empeorando la situación. Estoy furioso, y sé que ustedes también lo están.

Crecí en una casa rodante en Coachella, hijo de trabajadores agrícolas. Mi familia – y la mayoría de las demás de nuestra comunidad – luchaban por poder pagar la comida, la vivienda y la atención médica.

Quería mejorar la vida de las familias como la nuestra, así que me convertí en un médico de Sala de Urgencias para ayudar a las personas necesitadas. El servicio público es mi misión.

Me postulé para el Congreso para poder hacer aún más por ayudar a la gente. No me importan los títulos ni el poder. Me importan los resultados. Eso significa:

REDUCIR EL COSTO DE VIDA: Ayudé a aprobar la Ley de Reducción de la Inflación, que recorta el costo de la energía y los medicamentos. voté a favor de tomar medidas drásticas contra las empresas petroleras y de gas que están explotando a los consumidores, y reducir el costo de la vivienda y el cuidado infantil.

ATENCIÓN MÉDICA ASEQUIBLE PARA TODOS: Redacté una ley que mejora la cobertura de MediCal para miles de familias locales. Voté en contra del proyecto de ley de Trump que recortaba MediCal y aumentaba los costos del seguro médico para millones de Californianos. Además, voté a favor de reducir los costos de los medicamentos recetados a través de Medicare.

LUCHAR POR LOS TRABAJADORES Y JUBILADOS: Conseguí millones de dólares en fondos para ayudar a crear nuevos puestos de trabajo en los sectores de la salud, la construcción, y la energía limpia. Y, mantuve mi promesa de oponerme a todos los recortes al Seguro Social y Medicare.

Nunca dejaré de luchar por ustedes.

**DECLARACIÓN DE CANDIDATO PARA
REPRESENTANTE DE ESTADOS UNIDOS,
DISTRITO CONGRESIONAL 25**

RONALD HUFFMAN, Republicano

OCUPACIÓN: Trabajador Eléctrico Jubilado

EDUCACIÓN Y CALIFICACIONES:

Soy un residente desde hace 25 años de Beaumont y un miembro de IBEW Local 47 desde hace 35 años, en donde también he desempeñado con orgullo la labor de Delegado Sindical. En ese puesto, resolví quejas, negocié pagos y aumentos de beneficios, y luché por asegurar lugares de trabajo seguros para los electricistas, los operadores, y los miembros sindicales - aportando la voz de un verdadero trabajador a cada desafío. Como oficial operador de

controles jubilado de Southern California Edison, ayudé a construir, operar, y dar mantenimiento a plantas eléctricas, En Transmisión y Distribución instalé sistemas de distribución a lo largo de nuestro distrito, e hice frente a apagones debido a un aumento de la demanda. Permanecimos en el trabajo hasta que la electricidad se reestablecía por completo. También trabajé en comunidades devastadas por incendios en los que se quemó la mayor parte de Highland, CA – ayudé a reestablecer la electricidad para familias que se encontraban reconstruyendo en medio de la pérdida y la incertidumbre. Estoy casado con Diana, una Maestra jubilada que es una Hispana de primera generación y la primera persona en su familia en graduarse del colegio. Entendemos las dificultades de las familias trabajadoras, las comunidades Hispánicas, los veteranos y los adultos mayores: las facturas altas por servicios públicos y los desabastos de agua que afectan la agricultura y a las tribus, y las dificultades relacionadas con el transporte. Mi perspectiva ofrecerá soluciones reales en el Congreso: energía confiable por medio de sistemas solares residenciales con respaldo de batería y microrredes, cobro justo por servicios públicos por nuestras temperaturas extremas, agua abundante mediante mi audaz plan Western Freshwater Compact para poner fin de manera permanente a los desabastos de agua de West, reapertura de refinerías para empleos y seguridad, y financiamiento de transporte práctico, estoy comprometido a servir al CA-25 con integridad, trabajo duro y soluciones fundamentadas en una vida de servicio.

**DECLARACIÓN DE CANDIDATO PARA
MIEMBRO DE LA ASAMBLEA ESTATAL,
DISTRITO DE LA ASAMBLEA 60**

EDWARD DELGADO, Republicano

OCUPACIÓN: Miembro del Concejo Municipal

EDUCACIÓN Y CALIFICACIONES:

Soy un Republicano conservador. Pero más importante que eso, soy un tipo normal, casado desde hace 30 años con 3 hijos y dos nietos. He vivido en la misma casa durante más de 30 años, así que soy muy constante.

Soy un veterano, habiendo servido durante diez años en la Guardia Costera. Luego me uní a la Oficina del Alguacil del Condado de Riverside, donde serví a nuestra comunidad durante 25 años, ascendiendo al puesto de Ayudante del Alguacil.

En 2021, fui elegido Miembro del Concejo de Moreno Valley, donde me centré en lo básico: aumentar la presencia policial para mantener a la gente segura, pavimentar las calles, asegurar la limpieza de la ciudad, y equilibrar el presupuesto cada año.

Los políticos prometen el mundo durante las campañas electorales. Como su Asambleísta, me centraré en tres aspectos:

Hacer que California Vuelva a Ser Segura. Los delincuentes deben saber que infringir la ley en nuestro estado tiene consecuencias reales. Apoyo la financiación íntegra de la Propuesta 36, que promulgó nuevas leyes más severas contra las drogas y el robo, al tiempo que proporciona a los delincuentes la ayuda que puedan necesitar. Apoyo la pena de muerte para los asesinos de policías y los pederastas.

Hacer que California Vuelva a Ser Asequible. Apoyo la eliminación del Impuesto Sobre la Gasolina, lo que abaratará todo desde la comida hasta la movilidad y la ropa. Apoyo la Mayor Rebaja Fiscal para la Clase Media en la historia de California.

Hacer que el Gobierno de California Vuelva a Trabajar para Nosotros. Nuestro estado ha estado totalmente gobernado por Demócratas liberales durante 16 años, y ellos han fallado en mejorar el costo de vida, la situación de las personas sin hogar, la vivienda, la educación K-12, o la delincuencia. Es hora de que haya un poco de equilibrio en Sacramento.

**CONTINÚA
EN LA SIGUIENTE
PÁGINA**

**DECLARACIÓN DE CANDIDATO PARA
MIEMBRO DE LA ASAMBLEA ESTATAL,
DISTRITO DE LA ASAMBLEA 60**

COREY A. JACKSON, Demócrata **EDAD: 44**
OCUPACIÓN: Miembro de la Asamblea Estatal / Trabajador Social
EDUCACIÓN Y CALIFICACIONES:

¡Trabajo para usted! Como su Miembro de la Asamblea, estoy trabajando para asegurar que ustedes hagan algo más que simplemente sobrevivir. Usted y su familia merecen prosperar en una comunidad segura que cuente con viviendas de alta calidad a su alcance, que se ocupe de las personas sin hogar, que ofrezca empleos bien remunerados y que proporcione una educación de alta calidad. Ustedes me eligieron para representarlos en la Asamblea Estatal en Sacramento y sería un honor continuar haciéndolo. Este es nuestro momento para asegurarnos de recibir nuestra parte justa de recursos y oportunidades de nuestro Estado. Me postulo y les pido su voto para ser su voz, de modo que podamos construir un futuro mejor en el que:

- Todos tenemos la capacidad de comprar una casa y generar riqueza
- Todos tenemos un trabajo que nos permite pagar todas nuestras facturas
- Todos tenemos servicios de cuidado infantil asequibles
- Hacemos responsable a nuestro gobierno
- Todos tenemos acceso a atención médica asequible

Biografía: Fui elegido para representarlos en la Asamblea Estatal en 2022, donde he estado luchando contra la pobreza y el aumento de las facturas. Si soy reelegido, lucharé por fortalecer nuestra democracia, los empleos de calidad y el acceso a servicios de cuidado infantil asequibles. Soy un trabajador social capacitado, con una Maestría y un Doctorado en Trabajo Social. Actualmente ocupo el cargo de Presidente del Subcomité Presupuestario de Servicios Humanos y Presidente del Comité Selecto sobre Racismo, Odio y Xenofobia.

Únase a esta campaña para asegurarnos de que todos tengamos lo necesario para prosperar.

www.coreyajackson.net

**DECLARACIÓN DE CANDIDATO PARA
MIEMBRO DE LA ASAMBLEA ESTATAL,
DISTRITO DE LA ASAMBLEA 60**

RON EDWARDS, Republicano
OCUPACIÓN: Padre de Familia / Emprendedor / Ministro EDUCACIÓN Y CALIFICACIONES:

CS Lewis dijo, "Los Niños no son una distracción de un trabajo más importante; los Niños son el trabajo más importante". ¡Nuestros niños son nuestro mayor recurso! Mi meta es simple y tiene sentido común. Crear una sociedad segura y protegida, construir familias fuertes, mejorar nuestras escuelas, mientras les damos a los padres, maestros, y estudiantes más opciones.

Soy un veterano con cuarenta y siete (47) años de experiencia en liderazgo, pastoral, sindical y empresarial, tengo las habilidades para resolver problemas. Soy el Líder-Servidor que necesitamos para tomar decisiones en el gobierno de nuestro estado. He representado a más de quinientos (500) empleados en los condados de Los Angeles, San Bernardino y Riverside.

La mala legislación de Sacramento ha destruido la cuarta economía más grande del mundo.
Solo mire a San Francisco, Oakland, y Los Angeles.

¡Debemos proteger la salud mental y física de nuestros niños!

¡Soy La OPCIÓN de los PADRES para proteger a sus hijos!

Abogaré por el derecho Constitucional de los padres a dirigir la crianza de sus hijos.

Trabajaré para crear una economía fuerte y un ambiente amigable con las empresas que atraiga trabajos locales que les permita a las familias prosperar.

Apoyaré completamente el cumplimiento de la ley, asegurando que nuestros vecindarios, empresas y niños estén seguros.

Priorizaré a los veteranos, asegurando que reciban la atención y los recursos que tanto merecen.

¡Les debemos nuestra libertad a nuestros veteranos!

Abordaré el problema de las personas sin hogar y la vagancia. No es moral, ni solidario, ni compasivo permitir que un ser humano viva en la calle.

¡Estoy comprometido con la salud, la seguridad y el bienestar de cada residente en el Distrito de la Asamblea 60!

**DECLARACIÓN DE CANDIDATO PARA
JUEZ DEL TRIBUNAL SUPERIOR,
OFICINA NÚMERO 10**

MICHELLE PARADISE

OCUPACIÓN: Abogada / Ejecutiva de Justicia

EDUCACIÓN Y CALIFICACIONES:

Durante casi 40 años, he dedicado mi carrera en el servicio público a proteger a las familias del Condado de Riverside y a apoyar a las víctimas, al tiempo que he defendido el estado de derecho con equidad, integridad, y respeto.

A lo largo de mi carrera, he ayudado a personas en los momentos más difíciles de sus vidas. Me siento honrado de haber desempeñado los siguientes cargos:

- Operador del servicio de emergencias 911 para el Departamento de Policía y el Departamento de Bomberos de la Ciudad de Riverside.
- Fiscal en la Fiscalía del Condado de Riverside. Durante más de 25 años, he procesado a asesinos, abusadores de menores, y otros delincuentes violentos, y he sido galardonado con el premio Fiscal del Año por la California District Attorneys Association.
- Subdirector Ejecutivo del Condado para la Seguridad Pública, supervisando todos los departamentos de Seguridad Pública, incluidos los departamentos del Alguacil, del Fiscal de Distrito, del Defensor Público, y de Libertad Condicional. Colaboro con socios del sistema judicial, incluido el Tribunal Superior para asegurar que los casos se tramiten de manera justa y eficiente.

Me enorgullece haber obtenido el RESPALDO de respetados líderes locales de todos los ámbitos del tribunal, entre ellos:

- Juez Presidente del Condado de Riverside
- Fiscal de Distrito del Condado de Riverside
- Alguacil del Condado de Riverside
- Defensor Público del Condado de Riverside
- Jueces del Tribunal Superior del Condado de Riverside
- Junta de Supervisores del Condado de Riverside
- Líderes de Seguridad Pública en todo el Condado de Riverside
- Líderes Locales en todo el Condado de Riverside

Soy una orgullosa esposa, madre, y abuela. Como Jueza, ejerceré mi cargo con imparcialidad, independencia y un compromiso inquebrantable con la justicia para todos.

Yo, Michelle Paradise, les pido respetuosamente su voto.

www.paradiseforjudge.com

**DECLARACIÓN DE CANDIDATO PARA
JUEZ DEL TRIBUNAL SUPERIOR,
OFICINA NÚMERO 10**

JENNIFER R. LOFLIN

OCUPACIÓN: Abogada Litigante Criminal

EDUCACIÓN Y CALIFICACIONES:

Jennifer Loflin es una abogada litigante penal del Condado de Riverside con casi dos décadas de experiencia en los juzgados. Con licencia para ejercer la abogacía en California desde 2007, ha trabajado tanto como fiscal como abogada defensora, lo que le ha proporcionado una perspectiva equilibrada y práctica del sistema judicial. Desde 2010, ha ejercido ampliamente en el Condado de Riverside, llevando casos de delitos graves desde la lectura de cargos hasta el juicio con jurado. Su trabajo en juzgados de salud mental, veteranos y tratamiento de drogas le ha proporcionado una visión de primera mano sobre la intersección entre la seguridad pública, la responsabilidad y la rehabilitación.

Jennifer cree que un juez debe ser justo, imparcial y comprometido con la protección de los derechos constitucionales, al que garantiza la seguridad de la comunidad. Guiada por la integridad, la responsabilidad y el servicio antes que el interés propio, se presenta como candidata a jueza de la Corte Superior para aportar experiencia, equilibrio y liderazgo estable al Condado de Riverside.

**DECLARACIÓN DE CANDIDATO PARA
JUEZ DEL TRIBUNAL SUPERIOR,
OFICINA NÚMERO 10**

ANDREA GARCIA

OCUPACIÓN: Defensora Pública Adjunta

EDUCACIÓN Y CALIFICACIONES:

Mi nombre es Andrea Garcia, y sería un honor para mí servir como su Jueza del Tribunal Superior.

Con experiencia:

Como defensora del debido proceso durante casi 20 años, he representado a familias y comunidades vulnerables que buscan procesos legales justos y la protección de sus derechos constitucionales en los tribunales federales y estatales.

Protegiendo los derechos de los niños que sufrieron abusos, abandono, o negligencia, así como los de las víctimas de delitos, me aseguré de que sus voces fueran escuchadas.

Como experta, asesoro a abogados sobre cómo navegar por normas legales complejas para evitar errores constitucionales, mejorar la eficiencia de los tribunales, y proteger el dinero de los contribuyentes.

Trabajo con los fiscales para corregir errores constitucionales del pasado mediante litigios cuidadosos y acuerdos de principios que respetan la Constitución y aseguran resultados justos.

Confiable:

Respaldada por jueces de toda California, profesores, abogados, enfermeros, maestros y líderes electos, incluido el Congresista Mark Takano.

Desde las aulas como profesora de derecho hasta los tribunales como especialista certificada por el State Bar of California, he construido mi carrera sobre la base de la integridad, la experiencia y un compromiso inquebrantable por ganarme su confianza.

Con Sentido Comunitario:

Como madre y residente de Riverside, apoyo a los niños y las familias locales como mentora, directora de un equipo de fútbol juvenil, y exentrenadora de atletismo.

Vote por Andrea Garcia para jueza: EXPERIENCIA, INTEGRIDAD, JUSTA.

www.andreaforjudge2026.com

**DECLARACIÓN DE CANDIDATO PARA
SUPERVISOR DEL CONDADO DE RIVERSIDE,
DISTRITO 5**

YXSTIAN GUTIERREZ

**OCUPACIÓN: Supervisor del Condado de Riverside / Maestro
EDUCACIÓN Y CALIFICACIONES:**

Estimado Vecino,

Ha sido un honor servir en la Junta Directiva de Supervisores del Condado de Riverside desde 2022. En este papel he escuchado a los residentes de nuestro distrito y he trabajado arduamente para entregar resultados.

Durante mi primer plazo trabajé para:

- Hacer de nuestros vecindarios lugares más seguros y reducir el crimen.
- Construir viviendas y dar inicio al programa de compradores de vivienda primerizos.
- Reducir la falta de vivienda centrándome en la salud mental y las adicciones.
- Mejorar la preparación contra incendios forestales y los tiempos de respuesta.
- Expandir los programas en las bibliotecas, parques y centros para personas mayores del condado.
- Mejorar los servicios para animales con más fondos para clínicas y refugios.

Antes de mi servicio en la Junta Directiva de Supervisores, serví como Alcalde local y Miembro del Concejo Municipal. También soy maestro y fui propietario de un pequeño negocio. He servido como Primer Teniente de la Guardia Estatal de California en la Base de la Reserva Aérea March.

Estoy orgulloso de tener el respaldo de grupos representantes de bomberos, paramédicos, oficiales de policía, alguaciles adjuntos, enfermeros, bibliotecarios, trabajadores de construcción y propietarios de pequeñas empresas del Condado de Riverside. También me he ganado el apoyo de líderes electos y comunitarios de los dos partidos políticos principales.

Puede contactarme directamente al (951) 292-4385 o a Hello@YxstianGutierrez.com si tiene alguna pregunta o idea que desee compartir. Sería un honor obtener su voto.

Yxstian Gutierrez
www.YxstianGutierrez.com

**DECLARACIÓN DE CANDIDATO PARA
TASADOR-SECRETARIO DEL CONDADO-REGISTRADOR
CONDADO DE RIVERSIDE**

JARED MCBRIDE

OCUPACIÓN: Propietario de Negocio

EDUCACIÓN Y CALIFICACIONES:

¡HAY QUE DETENER EL AUMENTO DEL IMPUESTO SOBRE LA PROPIEDAD!
La oficina del Tasador nos está fallando. Durante décadas, la burocracia arraigada y las políticas infringidas han ocasionado valuaciones fiscales sobre la propiedad infladas e inaceptables que castigan a familias simplemente por ser propietarias de una vivienda.

Mientras los adultos mayores tienen ingresos fijos y las familias trabajadoras luchan por mantenerse a flote, los sueldos de burócratas siguen creciendo, las valuaciones siguen aumentando y las facturas fiscales se disparan.

¡YA ES SUFICIENTE! ¡NUESTROS HOGARES NO SON UN CAJERO AUTOMÁTICO!

Soy esposo, padre, propietario de empresa exitoso, y residente de toda la vida del Condado de Riverside — no un político de carrera. Obtuve una Maestría en Administración y tengo amplia experiencia supervisando decenas de millones en presupuestos al servir en juntas públicas y privadas. Aporto una experiencia comprobada en auditorías, equilibrando presupuestos, y evitando el desperdicio.

Como firme vigilante del dinero de los contribuyentes, sé cómo las valuaciones fuera de control generan facturas fiscales más altas, y me niego a dejar que nuestros hogares sean un cheque en blanco para el despilfarro del gobierno.

Como su Tasador-Secretario-Registrador HARÉ LO SIGUIENTE:

- Detener el despilfarro y la burocracia innecesaria
- Detener las evaluaciones infladas que ahogan a las familias con facturas de impuestos más altas
- Exigir la rendición de cuentas y transparencia
- Luchar contra los abusos del gobierno sobre su hogar

Esta elección es para que las familias del Condado de Riverside recuperen el control. Es momento de tener un Tasador que trabaje para la gente — no para la maquinaria fiscal.

Me honraría recibir su voto.

www.McBride2026.com

**DECLARACIÓN DE CANDIDATO PARA
TASADOR-SECRETARIO DEL CONDADO-REGISTRADOR
CONDADO DE RIVERSIDE**

PETER ALDANA

OCUPACIÓN: Tasador / Secretario / Registrador

EDUCACIÓN Y CALIFICACIONES:

Soy Peter Aldana, su Tasador, Secretario y Registrador del Condado de Riverside. Con años de servicio público al frente de esta oficina, he realizado tasaciones inmobiliarias justas y precisas, modernizado las operaciones y ampliado el acceso a registros públicos esenciales. Bajo mi liderazgo, hemos implementado tecnología de vanguardia que acelera los procesos, minimiza los errores y mejora la transparencia. Estoy comprometido a proteger a las personas mayores, los veteranos, las organizaciones caritativas y las familias trabajadoras e insisto en la transparencia, las auditorías rigurosas y un proceso tributario que trate a todos de manera justa. Como su Tasador, Secretario y Registrador continuaré modernizando los servicios, protegiendo los registros públicos y manteniendo nuestra oficina responsable, eficiente y centrada en el cliente. Solicito respetuosamente su voto en las Primarias de junio de 2026.



Recursos de Inscripción para Votantes

Inscripción y Estado de Votante

Puede completar un formulario de inscripción en papel o visitar www.registertovote.ca.gov/es-mx para inscribirse en línea. ¡Los jóvenes elegibles de 16 y 17 años pueden preinscribirse para votar y su registro se activará una vez que cumplan 18 años!

Para verificar el estado de su registro de votante o para encontrar información adicional sobre las próximas elecciones, visite <https://voterstatus.sos.ca.gov/es>.

Escanee el código QR o llame al (951) 486-7200 o (800) 773-8683 para más información.



Escanee para acceso rápido



Inscripción del Votante el Mismo Día

¿Quiere votar pero no cumplió con la fecha límite de inscripción?

¡La Inscripción de Votante Condicional (CVR) o “inscripción el mismo día” está disponible en la oficina del Registro de Votantes y en todos los Centros de Votación en el Condado de Riverside hasta el Día de Elección!



Formulario de Actualización y Cancelación de Votante

Visite www.voteinfo.net/es para completar y enviar un Formulario de Cancelación y Actualización de Votante si:

- Necesita corregir la ortografía de su nombre como está inscrito
- Necesita actualizar su dirección postal
- Necesita cancelar su inscripción de votante



Escanee para acceso rápido

Ley de Votantes Motorizados de California

Los solicitantes que completen una transacción del Departamento de Vehículos Motorizados (DMV) de California serán registrados automáticamente para votar por la Secretaría de Estado de California, a menos que opten por “excluirse” del registro automático de votantes.

Los conductores con una licencia de conducir AB 60 no son elegibles para inscribirse y votar.

Para obtener más información, visite <https://www.sos.ca.gov/es/elections/california-motor-voter>.





Opciones de Votación Accesibles

Unidad de Votación Accesible (AVU)

La AVU es un dispositivo para marcar boletas que es fácil de usar y está disponible para todos los votantes.

- Pantalla táctil
- Equipado con control opcional que incluye Braille y auriculares de audio
- Imprima, revise y emita su boleta
- Disponible en todos los Centros de Votación del Condado de Riverside

Es posible que haya materiales traducidos disponibles. Solicite ayuda de un Funcionario Electoral

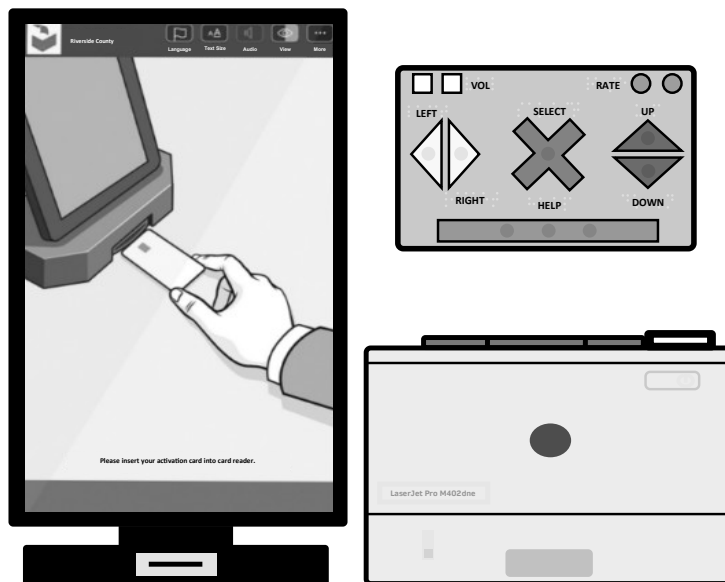

Votación Por Correo Accesible Remotamente (RAVBM)

El sistema de (RAVBM) es una herramienta disponible para los votantes que necesitan ayuda para revisar y marcar su boleta.

¿Cómo puedo votar utilizando el sistema RAVBM?

1. Solicite un enlace de acceso en www.voteinfo.net/es a partir del 4 de mayo de 2026
2. Descargue, marque, e imprima su boleta
3. Selle y firme el sobre de la boleta
4. Devuelva su boleta

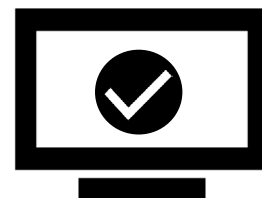

Servicios de Interpretación y Traducción de Material Electoral

Si necesita servicios de idiomas adicionales en un Centro de Votación, por favor consulte con un Funcionario Electoral para recibir asistencia.



Votación en la Acera

Votación en la acera está disponible en todos los Centros de Votación del Condado de Riverside.

Por favor llame al (877) 663-9906 para recibir asistencia.



Requisitos de identificación y registro de votantes en California

¿Quién puede inscribirse para votar en California?

Para inscribirse, debe reunir los siguientes requisitos:

- Ser ciudadano de los Estados Unidos y residente de California.
- 18 años o más el día de las elecciones (o 16 o 17 años para preinscribirse)
- No estar cumpliendo actualmente una condena de prisión estatal o federal por un delito grave.
- No haber sido declarado actualmente incapacitado mentalmente para votar por un tribunal

¿Necesito mostrar una identificación para votar en California?

En la mayoría de los casos, NO. California no suele exigir a los votantes que muestren un documento de identidad en las urnas.

¿Cuándo le podrían pedir una identificación?

Es posible que solo tenga que presentar un documento de identidad si se dan TODOS los casos siguientes:

- Vota por primera vez en una elección federal
- Se inscribió por correo o en línea, Y
- No facilitó su ID de CA o SSN al inscribirse

Se le notificará con antelación si esto le afecta.

Los trabajadores electorales solo pueden solicitar un documento de identidad si la lista de votantes indica claramente que es necesario.

Para obtener más información visite vote.ca.gov o llame a nuestra línea de atención al votante al (800) 232-VOTA (8682).

¿Qué formas de identificación se aceptan (si se requieren)?

Puede presentar una ID con o sin foto, entre otras:

- Licencia de conducir de California o tarjeta de identificación estatal
- Pasaporte de los Estados Unidos
- Identificación de estudiante o militar
- Correo oficial de un organismo público
- Nómima o cheque del Estado
- Factura de servicios públicos o extracto bancario

Para obtener una lista completa, consulte: www.sos.ca.gov/elections/hava-id-standards

No se requiere una identificación con foto; es solo una de varias opciones válidas. No es necesario que la ID muestre su dirección ni que esté expedida por el gobierno.

¿No tiene identificación al votar?

Todavía puede emitir una boleta electoral provisional. Su boleta electoral será contada después de que los oficiales electorales hayan confirmado que usted está inscrito para votar en ese condado, y que aún no ha votado en esa elección.

Consulte su estado de votante en línea

Visite la página mi estado de votante de la Secretaría de Estado en voterstatus.sos.ca.gov para consultar su estado de votante, encontrar su lugar de votación o un centro de votación, y mucho más.

Para consultar su estado de votante, deberá ingresar su nombre, apellido, fecha de nacimiento y el número de su licencia de conducir de California o de su tarjeta de identificación de California, o los últimos cuatro dígitos de su número de seguro social.

Visite voterstatus.sos.ca.gov para ver información importante para los votantes.

Cómo corregir una falta de firma o una firma no coincidente en el sobre de devolución de la boleta electoral para voto por correo

✓ Posibles problemas con los sobres de devolución de las boletas electorales para voto por correo o de las boletas electorales provisionales

- **Falta de firma:** ha olvidado firmar el sobre de devolución de su boleta electoral para voto por correo.
- **La firma no es igual:** su firma no coincide con la que figura en los archivos de la oficina electoral.

✓ ¿Qué pasa después?

- **Notificación:** Si hay algún problema con su boleta electoral, la oficina electoral de su condado se lo notificará por correo, teléfono, correo electrónico o a través de la herramienta *¿Dónde está mi boleta?* de la Secretaría de Estado.
- **Cómo corregirlo:** puede acceder a un formulario en el sitio web del oficial electoral de su condado para proporcionar su firma y confirmar que ha votado con su boleta electoral.
 - Revise su correo postal o electrónico para obtener instrucciones de la oficina de elecciones del condado
 - Complete el formulario y siga las instrucciones sobre cómo devolverlo.
 - Sus opciones para devolver el formulario pueden variar según el condado.
 - Si no sigue las instrucciones, su voto podría no contarse.

✓ Manténgase informado con *¿Dónde está mi boleta?*

- Realice un seguimiento de su boleta electoral para voto por correo: reciba actualizaciones automáticas sobre el estado de su boleta electoral suscribiéndose a *¿Dónde está mi boleta?*
- Reciba notificaciones por **mensaje de texto, correo electrónico o teléfono** sobre:
 - Cuando se envía su boleta por correo
 - Cuando se recibe
 - Si se ha contado
 - Si hay problemas que deben corregirse
- Regístrese hoy en: ***wheresmyballot.sos.ca.gov***

✓ Fechas límite importantes para la Elección Primaria Directa Estatal del 2 de junio de 2026:

- **Votos por correo:** Devuelva su boleta electoral por correo tan pronto como la reciba. El matasellos no puede ser posterior al **2 de junio de 2026** y la fecha límite de recepción es el **9 de junio de 2026**.
- **Fecha límite:** La fecha límite para corregir su firma faltante o no comparable es a las 5:00 p. m. del 24 de junio de 2026.

Para obtener más información visite vote.ca.gov o llame a nuestra línea de atención al votante al (800) 232-VOTA (8682).

DECLARACIÓN DE DERECHOS DEL VOTANTE

USTED TIENE LOS SIGUIENTES DERECHOS:



El derecho a votar, si está inscrito como votante. Puede votar si:

- es ciudadano de los EE.UU. y vive en California
- tiene al menos 18 años de edad
- está inscrito en el lugar donde vive actualmente
- no está cumpliendo actualmente una condena en una prisión estatal o federal por un delito grave, y
- no ha sido declarado mentalmente incompetente para votar actualmente por una corte



El derecho a votar si está inscrito como votante, incluso si su nombre no está en la lista. Votará con una boleta electoral provisional. Si los funcionarios electorales determinan que es calificado para votar, su voto se contará.



El derecho a votar si se encuentra en la fila a la hora en que cierran los centros de votación.



El derecho a emitir un voto en secreto sin que nadie lo moleste o le diga cómo votar.



El derecho a obtener una boleta nueva si cometió un error, siempre que todavía no haya emitido su voto. Puede:

- Pedirle una nueva boleta a un funcionario electoral de un centro de votación,**
- Cambiar la boleta electoral para voto por correo** por una nueva en una oficina electoral o en su centro de votación, o
- Votar usando una boleta electoral provisional.**



El derecho a recibir ayuda para emitir su voto de cualquier persona que usted elija, excepto su empleador o representante sindical.



El derecho a dejar su boleta electoral para voto por correo completada en cualquier centro de votación de California.



El derecho a recibir materiales electorales en un idioma que no sea inglés, si hay una cantidad suficiente de gente en su recinto electoral que habla su idioma.



El derecho a hacerles preguntas a los funcionarios electorales sobre los procedimientos de votación y a observar el proceso electoral. Si la persona a quien le pregunta no puede contestar sus preguntas, tendrá que dirigirle a una persona que le pueda contestar. Si usted se comporta de manera incorrecta, pueden dejar de contestarle.



El derecho a denunciar toda actividad electoral ilegal o fraudulenta a un funcionario electoral o a la oficina del Secretario de Estado.

- En la web en www.sos.ca.gov
- Por teléfono al **(800) 232-VOTA (8682)**
- Por correo electrónico a elections@sos.ca.gov

SI CREE QUE LE NEGARON CUALQUIERA DE ESTOS DERECHOS, LLAME EN FORMA CONFIDENCIAL Y SIN CARGO A LA LÍNEA DE ASISTENCIA AL VOTANTE DEL SECRETARIO DE ESTADO AL (800) 232-VOTA (8682).



Registro de Votantes en Línea

Manténgase Actualizado y Conéctese

Visite www.voteinfo.net/es para encontrar:

- Resultados Electorales
- Recursos Para la Inscripción de Votantes
- Ubicaciones de los Centros de Votación y Lugares Para Entregar Boletas
- Su Guía de Información Para el Votante
- Comunicados de Prensa, Avisos Públicos y Medios de Comunicación
- En qué Distrito Vive y Quién lo Representa
- Información Sobre Elecciones Pasadas, Actuales y Futuras en el Condado de Riverside
- Información y Recursos Para Candidatos

¡Síguenos en Redes Sociales!

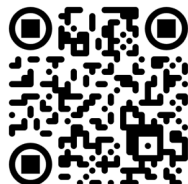

RivCo  **VOTA**
Tu voz. Cada voto. Nuestro futuro.



USTED...

**¿Está Interesado en Aprender más Sobre el Proceso de Votación?
¿Está Motivado para Servir a las Personas de su Comunidad?**

**¡SEA UN FUNCIONARIO
ELECTORAL!**

Llame al (951) 486-7341 o (877) 663-9906



Escanee para
más información

Animamos a las personas con habilidades bilingües en los idiomas Español, Coreano, Chino (Cantonés/Mandarín), Hmong, Japonés, Punjabí, Tagalo, Tailandés, Urdú, Vietnamita, Lenguaje de Señas Americano (ASL) y estudiantes de secundaria (mayores de 16 años) a servir a sus comunidades como Funcionarios Electorales.



¡ESTAMOS CONTRATANDO!

Asistentes Electorales
Temporales

\$20 por hora

Llame al (951) 955-3510

¡Trabaje para el Condado y sirva a su comunidad!
Se anima a los individuos con habilidades bilingües a ingresar su solicitud.

ADVERTENCIA: ¡ESTÁ PROHIBIDO HACER CAMPAÑA ELECTORAL!

LAS INFRACCIONES PUEDEN RESULTAR EN MULTAS O PRISIÓN.

DÓNDE:

- Muy cerca de una persona que está en la fila esperando para emitir su voto o a menos de 100 pies de la entrada de un lugar de votación, de una votación en la acera o una urna, las siguientes actividades están prohibidas.

LAS SIGUIENTES ACTIVIDADES ESTÁN PROHIBIDAS:

- **NO** le pida a una persona que vote a favor o en contra de algún candidato o iniciativa electoral.
- **NO** muestre el nombre, la imagen ni el logo de un candidato.
- **NO** bloquee el acceso a ninguna urna de boleta electoral ni merodee cerca de ellas.
- **NO** ofrezca ninguna información material o auditiva que esté a favor o en contra de algún candidato o iniciativa electoral cerca de un lugar de votación, centro de votación o urna de boleta electoral.
- **NO** circule ninguna petición, incluyendo las de iniciativas, referendos, destituciones o nominaciones de candidatos.
- **NO** distribuya, muestre ni use ropa (sombreros, camisetas, carteles, botones, pegatinas) que incluya el nombre, la imagen o el logo de un candidato. No apoye ni se oponga a un candidato o iniciativa electoral.
- **NO** muestre información ni hable con un votante sobre su elegibilidad para votar.

Las prohibiciones de hacer campaña electoral resumidas anteriormente se establecen en el Artículo 7, del Capítulo 4, de la División 18 del Código Electoral de California.

Restauración de los Derechos de Voto Para Personas con una Sentencia Previa por un Delito Grave

Puede registrarse y votar si cumple con los siguientes requisitos:

- Ser ciudadano de EE. UU. y residente de California
- Tener 18 años o más el Día de Elección
- No haber sido declarado mentalmente incapacitado para votar actualmente por un tribunal
- No estar cumpliendo una sentencia por delito grave en una prisión estatal ni federal

Si cumple con estos requisitos, puede votar aunque:

- Tenga una condena por un delito menor (un delito menor nunca le impedirá emitir el voto)
- Esté en libertad condicional o supervisada
- Esté bajo supervisión de la comunidad posterior a la liberación (PRCS)

Para obtener más información, visite sos.ca.gov/es/elections/voting-rights-restored.

ADVERTENCIA: ¡ESTÁ PROHIBIDO CORROMPER EL PROCESO DE VOTACIÓN!

LAS INFRACCIONES ESTÁN SUJETAS A MULTAS O PRISIÓN.

LAS SIGUIENTES ACTIVIDADES ESTÁN PROHIBIDAS:

- **NO** cometa o intente cometer fraude electoral.
- **NO** ofrezca ningún tipo de compensación, no soborne ni persuada o intente persuadir de ninguna manera a una persona para que vote o se abstenga de votar.
- **NO** vote ilegalmente.
- **NO** intente votar ni ayude a otra persona a votar cuando no tiene derecho a hacerlo.
- **NO** interactúe en la campaña electoral, no fotografíe ni filme a un votante mientras ingresa al lugar de votación o sale de él, ni obstruya el ingreso, el egreso o el estacionamiento.
- **NO** desafíe el derecho de voto de una persona ni evite que vote; no demore el proceso de votación ni aconseje de manera fraudulenta a ninguna persona diciéndole que no es elegible para votar o que no está inscrita para votar.
- **NO** intente averiguar cómo ha votado un elector.
- **NO** posea ni haga que una persona posea un arma de fuego en las cercanías de un lugar de votación, con algunas excepciones.
- **NO** se presente o haga que alguien se presente con el uniforme de un oficial del orden público, guardia o personal de seguridad en las cercanías de un lugar de votación, con algunas excepciones.
- **NO** altere ni manipule ningún componente del sistema de votación.
- **NO** falsifique, falsee ni modifique los resultados de una elección.
- **NO** altere los resultados de una elección.
- **NO** manipule, destruya o altere ninguna lista de votación, boleta oficial electoral o urna.
- **NO** muestre ninguna urna no oficial que pueda engañar al votante y le haga creer que sí es oficial.
- **NO** altere ni interfiera con la copia de resultados de los votos emitidos.
- **NO** obligue ni engañe a una persona que no puede leer o a un adulto mayor para que vote a favor o en contra de un candidato o iniciativa contraria a lo que pretende.
- **NO** actúe como funcionario electoral si no lo es.

LOS EMPLEADORES no pueden pedirles a sus empleados que lleven boletas electorales de votación por correo al trabajo ni que voten en el lugar de trabajo. En el momento del pago del sueldo o salario, los empleadores no pueden adjuntar materiales que intenten influir en las opiniones o acciones políticas de sus empleados.

LOS MIEMBROS DE JUNTA DIRECTIVA no pueden intentar determinar cómo votó un votante ni, si se descubre esa información, divulgar cómo votó un votante.

Las prohibiciones de la actividad relacionada con la corrupción del proceso de votación resumidas anteriormente figuran en el capítulo 6 de la división 18 del Código Electoral de California.

REMITENTE



FIRST
CLASS
POSTAGE

COLOCAR ESTAMPILLA AQUÍ

¿YA FIRMÓ SU SOLICITUD?

**REGISTRO DE VOTANTES
2724 GATEWAY DRIVE
RIVERSIDE CA 92507-0923**



ACOMODACIONES PARA VOTANTES CON DISCAPACIDADES

Todos los Centros de Votación son accesibles para votantes con discapacidades físicas. Por favor tome en cuenta las siguientes maneras alternativas como puede emitir su boleta.

- **Por Correo** - Su boleta debe ser recibida en la oficina del Registro de Votantes antes de las 8:00 p.m. el Día de Elección o tener el sello postal en o antes del Día de Elección y ser recibida a más tardar siete días después del Día de Elección para ser contada. Usted puede solicitar una boleta de Votación por Correo para todas las Elecciones futuras. Solo tiene que comunicarse con la oficina del Registro de Votantes llamando al (951) 486-7200, (800) 773-VOTE (8683), Servicio de Retransmisión de California (Marque 711).
- **Votación Anticipada** - Puede votar en la oficina del Registro de Votantes del 4 de mayo al 1 de junio, de lunes a viernes, de 8:00 a.m. a 5:00 p.m.; del 23 de mayo al 24 de mayo, de 9:00 a.m. a 5:00 p.m., y del 30 de mayo al 31 de mayo, de 9:00 a.m. a 5:00 p.m.; y el Día de Elección, el 2 de junio, de 7:00 a.m. a 8:00 p.m. Por favor visite nuestro sitio web en www.voteinfo.net/es para obtener lugares e información adicional de votación anticipada.
- **Votación Por Correo Accesible Remotamente (RAVBM)** - La Votación por Correo Accesible ofrece una opción accesible para que los votantes marquen sus boletas de forma privada e independiente. Para completar una boleta RAVBM visite www.voteinfo.net/es. Su boleta completa y el Juramento del Votante firmado deben devolverse a la oficina del Registro de Votantes antes de las 8:00 p.m. el Día de Elección o tener el sello postal en o antes del Día de Elección y ser recibida a más tardar siete días después del Día de Elección para ser contada.
- **Votación en la Acera el Día de Elección** - Si no puede entrar al lugar debido a una discapacidad física, puede solicitar el servicio de Votación desde la Acera en cualquier Centro de Votación. Los timbres y letreros de Votación en la Acera están disponibles en todos los Centros de Votación. Si necesita asistencia para Votar desde la Acera, puede llamar al (877) 663-9906 antes de ir a un Centro de Votación o al llegar a las instalaciones. Se le informará a un Funcionario Electoral antes de su llegada para encontrarle en la Acera respectiva.
- **Guía del Estado de Información de Impresión Grande para el Votante** - Si prefiere una Guía del Estado de Información de Impresión Grande para el Votante, usted puede solicitar una contactando la Oficina de la Secretaria de Estado de California al (800) 232-VOTA (8682), o poniéndose en contacto con la Oficina del Registro de Votantes al (951) 486-7200, (800) 773-VOTE (8683), Servicio de Retransmisión de California (Marque 711).
- **Disability Rights California** operará una línea directa en todo el estado el 2 de junio, Día de Elección, de 7:00 a.m. a 8:00 p.m. El número de teléfono es (888) 569-7955.

REGISTRO DE VOTANTES
2724 GATEWAY DRIVE
RIVERSIDE, CA 92507-0918



NONPROFIT
U.S. POSTAGE
PAID
Registrar of Voters
Riverside

SOLICITE MATERIAL ELECTORAL TRADUCIDO
INFORMACIÓN DEL VOTANTE:

NOMBRE COMO ESTÁ REGISTRADO _____

DIRECCIÓN DE SU RESIDENCIA COMO ESTÁ REGISTRADO _____

CIUDAD ESTADO CÓDIGO POSTAL

ENVÍE MATERIALES POR CORREO A:

DIRECCIÓN POSTAL (SI ES DIFERENTE) _____

CIUDAD ESTADO CÓDIGO POSTAL

Yo declaro, bajo pena de perjurio, que la información proporcionada es verdadera y correcta a lo mejor de mi conocimiento.

FIRMA REQUERIDA _____
FIRMA DEL VOTANTE FECHA

Materiales electorales traducidos están disponibles en ciertos recintos. Si desea recibir materiales en otro idioma, complete y devuelva esta tarjeta postal a la oficina del Registro de Votantes. Materiales traducidos también estarán disponibles en la oficina del Registro de Votantes y en todos los Centros de Votación.

Deseo recibir materiales electorales en:
 Español-Spanish

Deseo recibir boletas de referencia traducidas en: (seleccione solo uno)

- | | |
|--|--|
| <input type="checkbox"/> 한국어 - Coreano | <input type="checkbox"/> Tiếng Việt - Vietnamita |
| <input type="checkbox"/> Tagalog - Tagalo | <input type="checkbox"/> 中文 - Chino |
| <input type="checkbox"/> Lus Hmoob - Hmong | <input type="checkbox"/> 日本語 - Japonés |
| <input type="checkbox"/> ਪੰਜਾਬੀ (ਭਾਰਤ) - Punjabi | <input type="checkbox"/> ไทย - Tailandés |
| <input type="checkbox"/> اُردُو - Urdú | ↓ POSTMASTER DELIVER TO ↓ |

33-BCov_06-2-2026

TIPO DE BOLETA **073**

¡OPE PARA VER SU GUÍA DE INFORMACIÓN PARA EL VOTANTE DEL CONDADO EN LÍNEA!

Puede ver todas las Guías futuras de Información del Condado Para el Votante en línea, con acceso las 24 horas, los 7 días de la semana, según le resulte conveniente.

Es fácil y bueno para el medio ambiente.

Por favor visite nuestro sitio web en www.voteinfo.net/es o llame al (951) 486-7200 o (800) 773-VOTE (8683)

VOTE POR ANTICIPADO
ES RÁPIDO
ES FÁCIL
ES CÓMODO
¡NO HAGA FILA EL DÍA DE ELECCIÓN!
VOTE POR CORREO

↓ UBICACIÓN DE SU CENTRO DE VOTACIÓN ↓



Todos los votantes recibirán una boleta por correo.

En esta Guía de Información para el Votante se encuentra una lista impresa de las ubicaciones de los centros de votación disponibles.