

RivCo VOTA

Tu voz. Cada voto. Nuestro futuro.

Centros de Votación de 11 Días
Abiertos del 23 de mayo al 2 de junio

Centros de Votación de 4 Días
Abiertos del 30 de mayo al 2 de junio

Todos los Centros de Votación
Abiertos el Día de la Elección, 2 de junio
de las 7:00 a.m. a 8:00 p.m.

Verifique las Ubicaciones y Horarios
de los Centros de Votación en
www.voteinfo.net/es



Fecha Limite de Inscripción
18 de mayo de 2026



Rápido • Fácil • Cómodo
En esta elección, cada votante
registrado activo recibirá
automáticamente una boleta de
Votación por Correo.

Información Adicional en el Interior



Solicita Asistencia de Idiomas

Solicitud en la Contraportada para
recibir material electoral traducido
a idiomas seleccionados disponibles.

IMPORTANT NOTICE

If you received this Spanish copy of
the County Voter Information Guide in
error, please notify our office so that
the second language is removed from
your registration by calling us at (951)
486 - 7200 or (800) 773-VOTE (8683) or
visit our website at www.voteinfo.net

Elección Primaria Directa Estatal

martes, 2 de junio de 2026

Guía de Información del Condado Para el Votante



REGISTRO DE VOTANTES DEL CONDADO DE RIVERSIDE

2720 Gateway Drive, Riverside, CA 92507-0918

(951) 486-7200 • (800) 773-VOTE (8683) • Servicio de Retransmisión de California (Marque 711)

Dirección Postal: 2724 Gateway Drive, Riverside, CA 92507-0918

www.voteinfo.net/es



Fechas Importantes

MAYO

| Dom | Lun | Mar | Mié | Jue | Vie | Sáb |
|-----|-----|-----|-----|-----|-----|-----|
| | | | | | 1 | 2 |
| 3 | 4 | 5 | 6 | 7 | 8 | 9 |
| 10 | 11 | 12 | 13 | 14 | 15 | 16 |
| 17 | 18 | 19 | 20 | 21 | 22 | 23 |
| 24 | 25 | 26 | 27 | 28 | 29 | 30 |
| 31 | | | | | | |

JUNIO

| Dom | Lun | Mar | Mié | Jue | Vie | Sáb |
|-----|-----|-----|-----|-----|-----|-----|
| | 1 | 2 | 3 | 4 | 5 | 6 |
| 7 | 8 | 9 | 10 | 11 | 12 | 13 |
| 14 | 15 | 16 | 17 | 18 | 19 | 20 |
| 21 | 22 | 23 | 24 | 25 | 26 | 27 |
| 28 | 29 | 30 | | | | |

¡Más Días, Más Formas de Votar!

4 de mayo

Todos los votantes inscritos elegibles comenzarán a recibir su boleta por correo este día

Las Ubicaciones para Entregar Boletas abrirán en todo el Condado de Riverside

18 de mayo

Fecha límite de inscripción

23 de mayo

Los Centros de Votación de 11 días abrirán para la votación anticipada en persona en el Condado de Riverside

30 de mayo

Los Centros de Votación de 4 días abrirán para la votación en persona en todo el Condado de Riverside

2 de junio

¡Día de Elección!

Por Correo

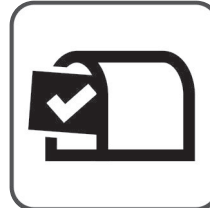

Ubicación Para Entregar Boletas

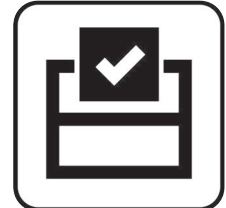

Centro de Votación



Oficina del Registro de Votantes



¡Siga el estado de su boleta!
Regístrese para recibir actualizaciones en:
www.WheresMyBallot.sos.ca.gov



Para mas información visite www.voteinfo.net/es o llame al (951) 486-7200 o (800) 773-VOTE (8683)



Registro de Votantes

RivCo VOTA

Tu voz. Cada voto. Nuestro futuro.

ART TINOCO
REGISTRO DE VOTANTES

MATTHEW CEBALLOS
ASISTENTE AL REGISTRO
DE VOTANTES

Estimado Votante del Condado de Riverside,

¡El Día de la Elección para la Elección Primaria Directa Estatal está a la vuelta de la esquina el 2 de junio de 2026! Su Guía de Información del Condado Para el Votante está aquí, proporcionando detalles esenciales para votar, incluyendo instrucciones sobre cómo marcar su boleta, información del candidato, una boleta de muestra y otros detalles electorales importantes para revisar antes de votar. Sugerencia: Puede marcar su boleta de muestra y llevarla con usted a cualquier Centro de Votación para una referencia fácil.

A partir del 4 de mayo de 2026, las boletas se enviarán por correo a todos los votantes activos registrados en el Condado de Riverside. Usted puede consultar su inscripción en voterstatus.sos.ca.gov/es o registrarse en registertovote.ca.gov/es-mx.

Vote en cualquier Centro de Votación. ¡Tenemos más días y más formas de emitir su voto!

- **Devolución de su Boleta:** Usted puede entregar su boleta en cualquier Ubicación segura para entregar boletas a partir del 4 de mayo de 2026 o enviar su boleta por correo a través del Servicio Postal de los Estados Unidos (no se necesita franqueo).
- **Recibiendo su Boleta:** Su boleta debe ser recibida por el Registro de Votantes antes del Día de Elección o con matasellos del Día de Elección y ser recibida dentro de siete días (9 de junio de 2026).
- **Seguimiento de su Boleta:** Regístrese en WheresMyBallot.sos.ca.gov.

Votación Anticipada: Vote en persona en la oficina del Registro de Votantes a partir del 4 de mayo de 2026 de 8:00 a.m. a 5:00 p.m. Cambio de horario los días 23 - 24 de mayo y 30 - 31 de mayo de 9:00 a.m. a 5:00 p.m. Para obtener una lista de ubicaciones y horarios, visite voteinfo.net/es.

Día de Elección: Todos los Centros de Votación, incluyendo la oficina del Registro de Votantes, estarán abiertos de 7:00 a.m. a 8:00 p.m.

La fecha límite de inscripción para votantes es el 18 de mayo de 2026. Para más información o preguntas, llámenos al (951) 486-7200.

¡Gracias por participar en el proceso democrático!

Atentamente,

Art Tinoco
Registro de Votantes

2724 GATEWAY DRIVE
RIVERSIDE, CA 92507-0918
PRINCIPAL (951) 486-7200
FAX (951) 486-7335
SERVICIO DE RETRANSMISIÓN DE
CA (MARCA 711)
VOTEINFO.NET/ES

Asegúrese de seguir al Registro de Votantes
en Instagram, Facebook, X, y YouTube.



Elecciones en California

La Ley de Elecciones Primarias Abiertas para los Dos Candidatos Principales exige que todos los candidatos a un cargo nominado por los votantes figuren en la misma boleta. Conocidos anteriormente como cargos partidistas, los cargos nominados por los votantes incluyen cargos legislativos estatales y cargos del Congreso de los Estados Unidos y cargos constitucionales estatales.

Tanto en las elecciones primarias abiertas como en las generales, usted puede votar por cualquier candidato, con independencia de la preferencia de partido que haya indicado en su formulario de registro para votar. En las elecciones primarias, los dos candidatos que reciben la mayor cantidad de votos—con independencia de la preferencia de partido—pasan a las elecciones generales. Si un candidato recibe la mayoría de los votos (al menos 50 por ciento +1), aun así, se deben celebrar elecciones generales.

El sistema de elecciones primarias abiertas de California no se aplica a los candidatos que se postulan para Presidente de los Estados Unidos, el comité central del condado o para cargos locales.

Los candidatos por escrito para cargos nominados por los votantes pueden postularse en las elecciones primarias. Sin embargo, un candidato por escrito solo puede pasar a las elecciones generales si es uno de los dos que más votos obtuvo en las elecciones primarias. Además, no existe un proceso de nominación independiente para las elecciones generales.

La ley de California exige que se imprima la siguiente información en esta guía.

Cargos Propuestos por los Votantes

Durante las elecciones primarias, los partidos políticos no pueden nominar formalmente a los candidatos para los cargos propuestos por los votantes. Un candidato nominado para un cargo propuesto por los votantes durante las elecciones primarias es el nominado del pueblo y no el nominado oficial de ningún partido en las elecciones generales. Un candidato a la nominación para un cargo propuesto por los votantes debe declarar en la boleta electoral si tiene una preferencia de partido calificado o no y cuál es, pero dicha designación de preferencia de partido la hace únicamente el candidato y se muestra solo a fines de informar a los votantes. Esto no significa que el candidato haya sido nominado por el partido designado o que cuente con el respaldo de este, o que haya alguna afiliación entre el partido y el candidato, y ningún candidato nominado por los votantes será considerado como el candidato designado oficial de ningún partido político. En la guía de información del condado para el votante, los partidos pueden indicar qué candidatos a cargos propuestos por los votantes recibieron el respaldo oficial de dicho partido.

Siempre que cumplan con los demás requisitos para votar por ese cargo, los votantes pueden votar por cualquier candidato para un cargo propuesto por los votantes. Los dos candidatos que hayan recibido la mayor cantidad de votos en las elecciones primarias pasan a las elecciones generales para el cargo nominado por los votantes, incluso si ambos han especificado la misma designación de preferencia de partido. Ningún partido tiene derecho a que un candidato con su designación de preferencia de partido pase a las elecciones generales a menos que el candidato sea uno de los dos que obtengan mayor número de votos en las elecciones primarias.

Cargos No Partidistas

Los partidos políticos no pueden nominar candidatos para cargos no partidistas en las elecciones primarias y, en las elecciones primarias, ningún candidato es el nominado oficial de ningún partido para el cargo específico en las elecciones generales. Un candidato a la nominación para un cargo no partidista no puede designar su preferencia de partido, o la falta de esta, en la boleta electoral. Los dos candidatos que hayan recibido la mayor cantidad de votos en las elecciones primarias pasan a las elecciones generales para los cargos no partidistas.



Centros de Votación 2 de junio de 2026, Elección Primaria Directa Estatal



Encuentre su Ubicación
más Cercana

Fechas y Horarios: *23 de mayo – 1 de junio, 9:00am - 5:00pm.
 **30 de mayo – 1 de junio, 9:00am - 5:00pm.
 ***4 de mayo – 1 de junio, 8:00am - 5:00pm.
 23 de mayo – 24 de mayo, 9:00am - 5:00pm.
 30 de mayo – 31 de mayo, 9:00am - 5:00pm.

🏠 **Super Centro de Votación abierto del 30 de mayo al 1 de junio, 9:00am - 5:00pm.**

Todos los sitios estarán abiertos el Día de Elección, 2 de junio, 7:00am - 8:00pm.

| Anza | | | |
|--|--------------------------------|-----------------------------|-------|
| Anza First Southern Baptist Church** | Thompson Hall | 39200 Rolling Hills Road | 92539 |
| Aguanga | | | |
| Cottonwood School** | Library | 44260 Sage Road | 92536 |
| Banning | | | |
| Banning City Hall** | Council Chamber | 99 E Ramsey Street | 92220 |
| Sun Lakes Country Club** | North Clubhouse / MPR | 545 Twin Hills Drive | 92220 |
| Beaumont | | | |
| Beaumont Civic Center** 🏠 | Gymnasium | 550 E 6th Street | 92223 |
| Beaumont Unified School District Office** | District Office Board Room | 350 W Brookside Avenue | 92223 |
| Islamic Center of Beaumont** | Multi-Purpose Room | 1252 Beaumont Avenue | 92223 |
| St. Kateri Tekakwitha Catholic Community** | Dining Hall | 1234 Palm Avenue | 92223 |
| Bermuda Dunes | | | |
| Bermuda Dunes Community Center** | Multi-Purpose Room A | 78400 Avenue 42 | 92203 |
| Blythe | | | |
| Zion Lutheran Church** | Fellowship Hall | 721 E Chanslor Way | 92225 |
| Cabazon | | | |
| Cabazon Library** | Community Room | 50425 Carmen Avenue | 92230 |
| Calimesa | | | |
| Norton Younglove Senior Center** | Large Room | 908 Park Avenue | 92320 |
| Canyon Lake | | | |
| Canyon Lake City Hall** | Council Chambers | 31516 Railroad Canyon Road | 92587 |
| Cathedral City | | | |
| Cathedral City City Hall** | Study Session Room | 68700 Avenida Lalo Guerrero | 92234 |
| Cathedral City Library** | Community Room | 33520 Date Palm Drive | 92234 |
| Northgate Community Church** | Kids Town Center | 30010 Date Palm Drive | 92234 |
| Coachella | | | |
| Bagdouma Park Community Center** | Main Room / Multi-Purpose Room | 51251 Douma Street | 92236 |
| Coachella Branch Library** | Program Room | 1500 6th Street | 92236 |
| Corona | | | |
| Ayres Hotel Corona** | Newport Room | 2260 Griffin Way | 92879 |



Centros de Votación 2 de junio de 2026, Elección Primaria Directa Estatal



Encuentre su Ubicación
más Cercana

Fechas y Horarios:

- *23 de mayo – 1 de junio, 9:00am - 5:00pm.
- **30 de mayo – 1 de junio, 9:00am - 5:00pm.
- ***4 de mayo – 1 de junio, 8:00am - 5:00pm.
- 23 de mayo – 24 de mayo, 9:00am - 5:00pm.
- 30 de mayo – 31 de mayo, 9:00am - 5:00pm.

📍 **Super Centro de Votación abierto del 30 de mayo al 1 de junio, 9:00am - 5:00pm.**

Todos los sitios estarán abiertos el Día de Elección, 2 de junio, 7:00am - 8:00pm.

| Corona | | | |
|---|------------------------------|----------------------------------|-------|
| Centennial High School** | Performing Arts Center | 1820 Rimpau Avenue | 92881 |
| Corona Civic Center** | Historic Community Room | 815 W 6th Street | 92882 |
| Corona Fire Station #5** | Apparatus Bay | 1200 Canyon Crest Drive | 92882 |
| Corona Fire Station #6** | Apparatus Bay | 110 W Upper Drive | 92882 |
| Corona Public Library** | Francis Aldama Martinez Room | 650 S Main Street | 92882 |
| Grace Baptist Church* | Activity Room | 2781 S Lincoln Avenue | 92882 |
| Home Gardens Library** | Community Room | 3785 S Neece Street | 92879 |
| Islamic Society of Corona** | Multi-Purpose Room | 465 Santana Way | 92881 |
| Lee V. Pollard High School** | Lion's Den | 185 Magnolia Avenue | 92879 |
| Peppermint Ridge* | Angel Hall | 825 Magnolia Avenue | 92879 |
| Staybridge Suites Corona South** | The Circle City Room | 2731 Blue Springs Drive | 92883 |
| Desert Hot Springs | | | |
| Desert Hot Springs Library** | Community Room | 14380 Palm Drive | 92240 |
| First Community Baptist Church** | Fellowship Hall | 66272 First Street | 92240 |
| Eastvale | | | |
| Dr. Augustine Ramirez Intermediate School** | Gymnasium | 6905 Harrison Avenue | 92880 |
| Eastvale City Hall** | City Council Chambers | 12363 Limonite Avenue, Suite 900 | 91752 |
| Eleanor Roosevelt High School** | Library Conference Room | 7447 Scholar Way | 92880 |
| Harada Neighborhood Center** | Activity Rooms A & B | 13099 65th Street | 92880 |
| Hemet | | | |
| Center for Spiritual Living Hemet** | Phillips Hall | 40450 Stetson Avenue | 92544 |
| Hampton Inn & Suites Hemet** | Ramona Room | 3700 W Florida Avenue | 92545 |
| Hemet DPSS** | Classrooms 106A & 106B | 541 N San Jacinto Street | 92543 |
| Hemet Public Library* | Library Conference Room | 300 E Latham Avenue | 92543 |
| Seven Hills Members Club** | Main Room / Billiard Room | 3050 Jacaranda Way | 92545 |
| Sierra Dawn Clubhouse No. 2** | Garden Room | 161 Santa Paula Drive | 92543 |
| Tahquitz High School** | Multi-Purpose Room | 4425 Titan Trail | 92545 |
| Valle Vista Community Center** | Room 3 | 43935 Acacia Avenue | 92544 |
| Homeland | | | |
| Romoland School District Office** | Board Room | 25900 Leon Road | 92548 |
| Idyllwild | | | |
| Idyllwild Library** | Community Room | 54401 Village Center Drive | 92549 |
| Indian Wells | | | |
| Indian Wells City Hall** | City Council Chamber | 44950 Eldorado Drive | 92210 |
| Indio | | | |
| Amistad High School** | Multi-Purpose Room | 83501 Dillon Avenue | 92201 |



Centros de Votación 2 de junio de 2026, Elección Primaria Directa Estatal



Encuentre su Ubicación
más Cercana

Fechas y Horarios: *23 de mayo – 1 de junio, 9:00am - 5:00pm.
 **30 de mayo – 1 de junio, 9:00am - 5:00pm.
 ***4 de mayo – 1 de junio, 8:00am - 5:00pm.
 23 de mayo – 24 de mayo, 9:00am - 5:00pm.
 30 de mayo – 31 de mayo, 9:00am - 5:00pm.

🏠 Super Centro de Votación abierto del 30 de mayo al 1 de junio, 9:00am - 5:00pm.

Todos los sitios estarán abiertos el Día de Elección, 2 de junio, 7:00am - 8:00pm.

| Indio | | | |
|---|------------------------------|----------------------|-------|
| Don F. Kenny Regional Learning Center** | Lobby | 47336 Oasis Street | 92201 |
| Indio High School** | Performing Arts Center Lobby | 81750 Avenue 46 | 92201 |
| Indio-Riverside County Office of Education* | Lobby | 47110 Calhoun Street | 92201 |
| Workforce Development Center** | Conference Room 402 | 44199 Monroe Street | 92201 |

| Jurupa Valley | | | |
|--|------------------------|--------------------------|-------|
| California Family Life Center** | Gym | 5656 Mission Boulevard | 92509 |
| Country Village Apartments** | Ballroom | 10250 Country Club Drive | 91752 |
| Eddie Dee Smith Senior Center** | Event Room | 5888 Mission Boulevard | 92509 |
| Glen Avon Library* | Community Room | 9244 Galena Street | 92509 |
| Patriot High School** | Theater Foyer | 4355 Camino Real | 92509 |
| Western Riverside County Animal Shelter* | Training Rooms A, B, C | 6851 Van Buren Boulevard | 92509 |

| La Quinta | | | |
|---------------------------------|-----------------------|-----------------------|-------|
| La Quinta City Hall* | Study Session Room | 78495 Calle Tampico | 92253 |
| The Palms Gracious Retirement** | Activity Center | 45190 Seeley Drive | 92253 |
| Trilogy at La Quinta** | Desert Vista Ballroom | 60750 Trilogy Parkway | 92253 |

| Lake Elsinore | | | |
|--|------------|----------------------------------|-------|
| Aaron Chevrolet Lake Elsinore** | Showroom | 31201 Auto Center Drive | 92530 |
| Lake Community Center** | Gymnasium | 310 W Graham Avenue | 92530 |
| Lakeland Village Community Center** | Dance Room | 16275 Grand Avenue, Building A | 92530 |
| Outlets at Lake Elsinore** 🏠 | 154B | 17600 Collier Avenue, Building F | 92530 |
| Riverside County Canyon Hills Fire Station #94** | Engine Bay | 22770 Railroad Canyon Road | 92532 |
| Shepherd of Life Lutheran Church** | Rose Room | 30400 Grand Avenue | 92530 |

| Mecca | | | |
|---|----------------|------------------------------|-------|
| Mecca Family & Farmworkers Service Center** | Community Room | 91275 66th Avenue, Suite 600 | 92254 |

| Menifee | | | |
|---|--------------------|------------------------------|-------|
| Calvary Chapel Romoland** | Overflow Room | 27912 Adams Avenue | 92585 |
| Fairfield by Marriott Inn & Suites Menifee* | Piedmont Room | 30140 Town Center Drive | 92584 |
| Heritage High School** 🏠 | Gymnasium | 26001 Briggs Road | 92585 |
| Menifee Library* | Community Room | 28798 La Piedra Road | 92584 |
| Sun City Library** | Community Room | 26982 Cherry Hills Boulevard | 92586 |
| Wheatfield Park** | Multi-Purpose Room | 30627 Menifee Road | 92584 |



Centros de Votación 2 de junio de 2026, Elección Primaria Directa Estatal



Encuentre su Ubicación
más Cercana

Fechas y Horarios: *23 de mayo – 1 de junio, 9:00am - 5:00pm.
 **30 de mayo – 1 de junio, 9:00am - 5:00pm.
 ***4 de mayo – 1 de junio, 8:00am - 5:00pm.
 23 de mayo – 24 de mayo, 9:00am - 5:00pm.
 30 de mayo – 31 de mayo, 9:00am - 5:00pm.

🏠 **Super Centro de Votación abierto del 30 de mayo al 1 de junio, 9:00am - 5:00pm.**

Todos los sitios estarán abiertos el Día de Elección, 2 de junio, 7:00am - 8:00pm.

| Moreno Valley | | | |
|--------------------------------------|-----------------------------|----------------------------|-------|
| Alessandro School** | Gym | 23311 Dracaea Avenue | 92553 |
| Cottonwood Golf Center** | Meeting Room | 13671 Frederick Street | 92553 |
| CrossWord Christian Church** | Court Gym | 21401 Box Springs Road | 92557 |
| March Middle School** | Multi-Purpose Room | 15800 Indian Avenue | 92551 |
| Moreno Christian Assembly** | South Kids Class | 13830 Nason Street | 92555 |
| Moreno Valley College* | Parkside Complex 12 | 16130 Lasselle Street | 92551 |
| Moreno Valley DPSS** | Rooms 109 & 111 | 12625 Heacock Street | 92553 |
| Moreno Valley Public Library** | Program Room / Computer Lab | 25480 Alessandro Boulevard | 92553 |
| Moss Bros. Volkswagen** | Showroom Floor | 27750 Eucalyptus Avenue | 92555 |
| Paso De Lago Homeowners Association* | Clubhouse | 14900 Vinehill Street | 92553 |
| St. Christopher Parish* | Room 3 & 4 | 25075 Cottonwood Avenue | 92553 |

| Murrieta | | | |
|---|--------------------|------------------------------------|-------|
| David L. Long Regional Learning Center* | Multi-Purpose Room | 41350 Guava Street | 92562 |
| Las Brisas-Riverside County Office of Education** | Conference Room A | 24990 Las Brisas Road | 92562 |
| Murrieta Fire & Rescue Station #4* | Training Room | 28155 Baxter Road | 92563 |
| Murrieta Innovation Center** | Presentation Room | 26442 Beckman Court | 92562 |
| Sky Canyon-Riverside County Office of Education** | Lobby | 38670 Sky Canyon Drive, Suite #200 | 92563 |
| The Colony at California Oaks** | The Annex Building | 40710 Avenida Florita | 92562 |
| The Salvation Army Murrieta Corps** | Fellowship Hall | 40270 Los Alamos Road | 92562 |
| The Springs Health and Rehabilitation Center** | Therapy Gym | 25924 Jackson Avenue | 92563 |

| Norco | | | |
|-----------------------------|----------------|---------------------------|-------|
| Norco Intermediate School** | Gym | 2711 Temescal Avenue | 92860 |
| Norco Library** | Community Room | 3240 Hamner Avenue, #101B | 92860 |

| Nuevo | | | |
|---------------------------------------|------------------------|-----------------------|-------|
| Nuview Union School District Office** | Upton Education Center | 29780 Lakeview Avenue | 92567 |

| Palm Desert | | | |
|----------------------------------|-------------------|--------------------------|-------|
| CSU San Bernardino-Palm Desert** | Theater Lobby | 37500 Cook Street | 92211 |
| Palm Desert Community Center** 🏠 | Gymnasium | 43900 San Pablo Avenue | 92260 |
| Palm Desert Greens** | Recreation Center | 73750 Country Club Drive | 92260 |

| Palm Springs | | | |
|--------------------------|--------------------|------------------------|-------|
| Demuth Community Center* | Multi-Purpose Room | 3601 E Mesquite Avenue | 92264 |



Centros de Votación 2 de junio de 2026, Elección Primaria Directa Estatal



Encuentre su Ubicación
más Cercana

Fechas y Horarios: *23 de mayo – 1 de junio, 9:00am - 5:00pm.
 **30 de mayo – 1 de junio, 9:00am - 5:00pm.
 ***4 de mayo – 1 de junio, 8:00am - 5:00pm.
 23 de mayo – 24 de mayo, 9:00am - 5:00pm.
 30 de mayo – 31 de mayo, 9:00am - 5:00pm.

📍 **Super Centro de Votación abierto del 30 de mayo al 1 de junio, 9:00am - 5:00pm.**

Todos los sitios estarán abiertos el Día de Elección, 2 de junio, 7:00am - 8:00pm.

| Palm Springs | | | |
|--|-----------------|---------------------|-------|
| James O. Jessie Desert Highland Unity Center** | Meeting Room | 480 W Tramview Road | 92262 |
| Our Savior's Lutheran Church** | Fellowship Hall | 1020 E Ramon Road | 92264 |

| Perris | | | |
|-----------------------------------|----------------------|-------------------------------|-------|
| Bob Glass Gym** | Community Room | 101 North D Street | 92570 |
| Granite Hills School** | Multi-Purpose Room | 200 Ethanac Road | 92570 |
| May Ranch Elementary School** | Library | 900 E Morgan Street | 92571 |
| Mead Valley Community Center** | Banquet Hall | 21091 Rider Street, Suite 137 | 92570 |
| Moses-Schaffer Community Center** | Multi-Purpose Room | 21565 Steele Peak Drive | 92570 |
| Perris DPSS** | Classrooms 106 & 107 | 201 Redlands Avenue | 92571 |
| Railway Elementary School** | Multi-Purpose Room | 555 Alpine Drive | 92570 |

| Rancho Mirage | | | |
|-------------------------|----------------|-------------------|-------|
| Rancho Mirage Library** | Community Room | 71100 Highway 111 | 92270 |
| The River** | Suite A-113 | 71800 Highway 111 | 92270 |

| Riverside | | | |
|--|--------------------------|-----------------------------------|-------|
| Arlanza Community Center** | Conference Room | 7950 Philbin Avenue | 92503 |
| Arlington Library** | Community Room | 9556 Magnolia Avenue | 92503 |
| Bordwell Park** | Computer Lab | 2008 Martin Luther King Boulevard | 92507 |
| County of Riverside Registrar of Voters*** | Lobby | 2720 Gateway Drive | 92507 |
| Highgrove Library** | Community Room | 530 Center Street | 92507 |
| Janet Goeske Senior Center** | Multi-Purpose Room | 5257 Sierra Street | 92504 |
| Joyce Jackson Community Center** | Multi-Purpose Room | 5505 Dewey Avenue | 92504 |
| Lake Mathews Community Room** | Community Room | 16453 El Sobrante Road | 92503 |
| La Sierra Branch Library* | Community Room | 4600 La Sierra Avenue | 92505 |
| La Sierra Community Center** 📍 | Gymnasium | 5215 La Sierra Avenue | 92505 |
| Norte Vista High School** | Multi-Purpose Room | 6585 Crest Avenue | 92503 |
| Orange Terrace Community Center** | Lobby | 20010 Orange Terrace Parkway | 92508 |
| Renck Community Center** | Computer Lab | 4015 Jackson Street | 92503 |
| Riverside County Lake Hills Fire Station 82** | Bay Area | 17452 Lakepointe Drive | 92503 |
| Riverside County Office of Education Gregory Room** | Conference Room | 3958 12th Street | 92501 |
| Riverside Main Library* | Community Room | 3900 Mission Inn Avenue | 92501 |
| School of Career Education-Riverside County Office of Ed** | Classroom / Training 113 | 2100 E Alessandro Boulevard | 92508 |
| Springbrook Clubhouse** | Hall Way | 1011 Orange Street | 92501 |



Centros de Votación 2 de junio de 2026, Elección Primaria Directa Estatal



Encuentre su Ubicación
más Cercana

Fechas y Horarios: *23 de mayo – 1 de junio, 9:00am - 5:00pm.
 **30 de mayo – 1 de junio, 9:00am - 5:00pm.
 ***4 de mayo – 1 de junio, 8:00am - 5:00pm.
 23 de mayo – 24 de mayo, 9:00am - 5:00pm.
 30 de mayo – 31 de mayo, 9:00am - 5:00pm.

📍 **Super Centro de Votación abierto del 30 de mayo al 1 de junio, 9:00am - 5:00pm.**

Todos los sitios estarán abiertos el Día de Elección, 2 de junio, 7:00am - 8:00pm.

| Riverside | | | |
|------------------------------------|--------------------|---------------------------|-------|
| University Heights Middle School** | Multi-Purpose Room | 1155 Massachusetts Avenue | 92507 |
| Woodcrest Library** | Community Room | 16625 Krameria Avenue | 92504 |
| Ysmael Villegas Community Center* | Lobby | 3091 Esperanza Street | 92504 |

| San Jacinto | | | |
|---------------------------------------|---------------------|------------------------|-------|
| First Baptist Church of San Jacinto** | Stockstill Building | 841 E Evans Street | 92583 |
| San Jacinto Community Center** | Lobby | 625 S Pico Avenue | 92583 |
| San Jacinto Valley Animal Campus** | Conference Room | 581 S Grand Avenue | 92582 |
| Valley-Wide Sport Center** | Multi-Purpose Room | 901 W Esplanade Avenue | 92582 |

| Temecula | | | |
|---|----------------------------|---------------------------|-------|
| Grace Mellman Community Library* | Community Room | 41000 County Center Drive | 92591 |
| Hilton Garden Inn Temecula** | Meeting Room #1 and #2 | 28210 Jefferson Avenue | 92590 |
| Jefferson Recreation Center** | Main Classroom | 41375 McCabe Court | 92590 |
| Mary Phillips Senior Center** | Meeting Rooms A/B/C | 41845 Sixth Street | 92590 |
| Promenade Temecula** | Former Lazy Dog Restaurant | 40754 Winchester Road | 92591 |
| Riverside County Fire Station #96** | Bay Area | 37700 Glen Oaks Road | 92592 |
| Ronald H. Roberts Temecula Public Library** | Community Room | 30600 Pauba Road | 92592 |
| Temecula Hyundai** | Showroom | 27430 Ynez Road | 92591 |
| Temecula United Methodist Church* | Room One | 42690 Margarita Road | 92592 |

| Thousand Palms | | | |
|--------------------------------|------------------|-------------------|-------|
| Jack Ivey Ranch Country Club** | Ruthie's Library | 74580 Varner Road | 92276 |

| Wildomar | | | |
|----------------------|------------------|-------------------------------------|-------|
| VFW Post 1508** | Meeting Hall | 21180 Waite Street | 92595 |
| Wildomar City Hall** | Council Chambers | 23873 Clinton Keith Road, Suite 106 | 92595 |
| Wildomar Library** | Community Room | 34303 Mission Trail | 92595 |

| Winchester | | | |
|---------------------------------------|------------------------------|-----------------------|-------|
| Francis Domenigoni Community Center** | Dirk Meradith Community Room | 32665 Haddock Street | 92596 |
| French Valley Library** | Community Room | 31526 Skyview Road | 92596 |
| Winchester Elementary School** | Multi-Purpose Room | 28751 Winchester Road | 92596 |

**¡NUEVO EN
ESTA
ELECCIÓN!**

SÚPER CENTROS DE VOTACIÓN

- CON MÁS:**
- ESTACIONES DE REGISTRO
 - CABINAS DE VOTACIÓN
 - FUNCIONARIOS ELECTORALES



**La Sierra
Community
Center**
(Gymnasium)
5215 La Sierra Avenue
Riverside, CA 92505



**Outlets at
Lake Elsinore**
(154B-Room,
Building F)
17600 Collier Avenue
Lake Elsinore, CA 92530



**Heritage High
School**
(Gymnasium)
26001 Briggs Road
Menifee, CA 92585



**Palm Desert
Community
Center**
(Gymnasium)
43900 San Pablo Avenue
Palm Desert, CA 92260



**Beaumont
Civic Center**
(Gymnasium)
550 E 6th Street
Beaumont, CA 92223

**HORARIO GENERAL DE OPERACIÓN
(TODAS LAS UBICACIONES)**
SÁB 5/30/26 – LUN 6/1/26: 9AM – 5PM
DÍA DE LA ELECCIÓN – MAR 6/2/26: 7AM – 8PM



Ubicaciones Para Entregar Boletas 2 de junio de 2026, Elección Primaria Directa Estatal



Encuentre su Ubicación
más Cercana

Fechas y Horarios: *4 de mayo – 1 de junio, lunes – viernes, 10:00am - 3:00pm (a excepción de los Días Festivos).

**4 de mayo – 1 de junio, durante los horarios habituales en la ciudad.

***Los buzones seguros y monitoreados de la oficina del Registro de Votantes están disponibles las 24 horas del día, los 7 días de la semana, a partir del 4 de mayo hasta el 1 de junio, y el Día de Elección cierran a las 8:00pm.

Todos los sitios estarán abiertos el Día de Elección, 2 de junio, 7:00am - 8:00pm.

| Banning | | |
|-------------------------------------|----------------------------------|-------|
| Banning City Hall** | 99 E Ramsey Street | 92220 |
| Sun Lakes Country Club* | 545 Twin Hills Drive | 92220 |
| Beaumont | | |
| Albert Chatigny Community Center* | 1310 Oak Valley Parkway | 92223 |
| Beaumont Civic Center** | 550 E 6th Street | 92223 |
| Islamic Center of Beaumont* | 1252 Beaumont Avenue | 92223 |
| Blythe | | |
| Blythe City Hall** | 235 N Broadway | 92225 |
| Calimesa | | |
| Calimesa City Hall** | 908 Park Avenue | 92320 |
| Canyon Lake | | |
| Canyon Lake City Hall** | 31516 Railroad Canyon Road | 92587 |
| Cathedral City | | |
| Cathedral City City Hall** | 68700 Avenida Lalo Guerrero | 92234 |
| Cathedral City Library* | 33520 Date Palm Drive | 92234 |
| Cherry Valley | | |
| Cherry Valley Grange Hall* | 10478 Beaumont Avenue | 92223 |
| Coachella | | |
| Bagdouma Park Community Center* | 51251 Douma Street | 92236 |
| City of Coachella Civic Center** | 53990 Enterprise Way | 92236 |
| Corona | | |
| Circle City Center* | 365 N Main Street | 92880 |
| Corona City Hall** | 400 S Vicentia Avenue, Suite 115 | 92882 |
| Corona Fire Station #5* | 1200 Canyon Crest Drive | 92882 |
| Corona Fire Station #6* | 110 W Upper Drive | 92882 |
| Corona Public Library* | 650 S Main Street | 92882 |
| Dos Lagos Golf Course* | 4507 Cabot Drive | 92883 |
| Home Gardens Library* | 3785 S Neece Street | 92879 |
| Lake Center at Trilogy at Glen Ivy* | 24503 Trilogy Parkway | 92883 |
| Desert Hot Springs | | |
| Desert Hot Springs City Hall** | 11999 Palm Drive | 92240 |
| Eastvale | | |
| Chandler-Fire Station #31* | 14491 Chandler Street | 92880 |
| Eastvale City Hall** | 12363 Limonite Avenue, Suite 910 | 91752 |
| Eastvale Community Center* | 13820 Schleisman Road | 92880 |



Ubicaciones Para Entregar Boletas 2 de junio de 2026, Elección Primaria Directa Estatal



Encuentre su Ubicación más Cercana

Fechas y Horarios: *4 de mayo – 1 de junio, lunes – viernes, 10:00am - 3:00pm (a excepción de los Días Festivos).

**4 de mayo – 1 de junio, durante los horarios habituales en la ciudad.

***Los buzones seguros y monitoreados de la oficina del Registro de Votantes están disponibles las 24 horas del día, los 7 días de la semana, a partir del 4 de mayo hasta el 1 de junio, y el Día de Elección cierran a las 8:00pm.

Todos los sitios estarán abiertos el Día de Elección, 2 de junio, 7:00am - 8:00pm.

| Hemet | | |
|--|--|-------|
| Center for Spiritual Living Hemet* | 40450 Stetson Avenue | 92544 |
| Hemet City Hall** | 445 E Florida Avenue | 92543 |
| Hemet DPSS* | 541 N San Jacinto Street | 92543 |
| Seven Hills Members Club* | 3050 Jacaranda Way | 92545 |
| Sierra Dawn Clubhouse No. 2* | 161 Santa Paula Drive | 92543 |
| Valle Vista Community Center* | 43935 Acacia Avenue | 92544 |
| Valle Vista Library* | 25757 Fairview Avenue | 92544 |
| Idyllwild | | |
| Idyllwild Library* | 54401 Village Center Drive | 92549 |
| Indian Wells | | |
| Indian Wells City Hall** | 44950 Eldorado Drive | 92210 |
| Indio | | |
| Desert Recreation District-Indio Community Center* | 45871 Clinton Street | 92201 |
| Indio City Hall** | 100 Civic Center Drive | 92201 |
| Workforce Development Center* | 44199 Monroe Street | 92201 |
| Jurupa Valley | | |
| Country Village Apartments* | 10250 Country Club Drive | 91752 |
| Eddie Dee Smith Senior Center* | 5888 Mission Boulevard | 92509 |
| Glen Avon Library* | 9244 Galena Street | 92509 |
| Jurupa Valley City Hall** | 8930 Limonite Avenue | 92509 |
| La Quinta | | |
| La Quinta City Hall** | 78495 Calle Tampico | 92253 |
| Trilogy at La Quinta* | 60750 Trilogy Parkway | 92253 |
| Lake Elsinore | | |
| Aaron Chevrolet Lake Elsinore* | 31201 Auto Center Drive | 92530 |
| Lake Elsinore City Hall** | 130 S Main Street | 92530 |
| Lakeland Village Community Center* | 16275 Grand Avenue | 92530 |
| Outlets at Lake Elsinore* | 17600 Collier Avenue, Building F, 154B | 92530 |
| Menifee | | |
| Kay Cenicerros Senior Center* | 29995 Evans Road | 92586 |
| Marion V. Ashley Community Center* | 25625 Briggs Road | 92585 |
| Menifee City Hall** | 29844 Haun Road | 92586 |
| Menifee Library* | 28798 La Piedra Road | 92584 |
| Sun City Library* | 26982 Cherry Hills Boulevard | 92586 |
| Moreno Valley | | |
| Corporate Yard-City of Moreno Valley* | 25180 Santiago Drive | 92551 |
| Cottonwood Golf Center* | 13671 Frederick Street | 92553 |
| CrossWord Christian Church* | 21401 Box Springs Road | 92557 |



Ubicaciones Para Entregar Boletas 2 de junio de 2026, Elección Primaria Directa Estatal



Encuentre su Ubicación
más Cercana

Fechas y Horarios: *4 de mayo – 1 de junio, lunes – viernes, 10:00am - 3:00pm (a excepción de los Días Festivos).

**4 de mayo – 1 de junio, durante los horarios habituales en la ciudad.

***Los buzones seguros y monitoreados de la oficina del Registro de Votantes están disponibles las 24 horas del día, los 7 días de la semana, a partir del 4 de mayo hasta el 1 de junio, y el Día de Elección cierran a las 8:00pm.

Todos los sitios estarán abiertos el Día de Elección, 2 de junio, 7:00am - 8:00pm.

| Moreno Valley | | |
|--|------------------------------------|-------|
| Moreno Christian Assembly* | 13830 Nason Street | 92555 |
| Moreno Valley City Hall** | 14177 Frederick Street | 92553 |
| Moreno Valley DPSS* | 12625 Heacock Street | 92553 |
| St. Christopher Parish* | 25075 Cottonwood Avenue | 92553 |
| Villa Annette Apartments* | 14400 Lasselle Street | 92553 |
| Murrieta | | |
| David L. Long Regional Learning Center* | 41350 Guava Street | 92562 |
| Lisa J. Mails Elementary School* | 35185 Briggs Road | 92563 |
| Murrieta City Hall** | 1 Town Square | 92562 |
| Murrieta Fire & Rescue Station #4* | 28155 Baxter Road | 92563 |
| Las Brisas-Riverside County Office of Education* | 24990 Las Brisas Road | 92562 |
| Sky Canyon-Riverside County Office of Education* | 38670 Sky Canyon Drive, Suite #200 | 92563 |
| Norco | | |
| Norco City Hall** | 2870 Clark Avenue | 92860 |
| Norco Library* | 3240 Hamner Avenue, #101B | 92860 |
| Palm Desert | | |
| CSU San Bernardino-Palm Desert* | 37500 Cook Street | 92211 |
| Palm Desert City Hall** | 73510 Fred Waring Drive | 92260 |
| Portola Community Center* | 45480 Portola Avenue | 92260 |
| Sun City Palm Desert* | 38180 Del Webb Boulevard | 92211 |
| Palm Springs | | |
| James O. Jessie Desert Highland Unity Center* | 480 W Tramview Road | 92262 |
| Palm Springs City Hall** | 3200 E Tahquitz Canyon Way | 92262 |
| Perris | | |
| Mead Valley Community Center* | 21091 Rider Street, Suite 120 | 92570 |
| Morgan Park* | 600 E Morgan Street | 92571 |
| Perris City Hall** | 101 North D Street | 92570 |
| Perris DPSS* | 201 Redlands Avenue | 92571 |
| Rancho Mirage | | |
| Rancho Mirage City Hall** | 69825 Highway 111 | 92270 |
| Riverside | | |
| Arlanza Community Center* | 7950 Philbin Avenue | 92503 |
| Arlington Library* | 9556 Magnolia Avenue | 92503 |
| County of Riverside Administrative Center* | 4080 Lemon Street | 92501 |
| County of Riverside Registrar of Voters *** | 2720 Gateway Drive | 92507 |
| Highgrove Library* | 530 Center Street | 92507 |
| Janet Goeske Senior Center* | 5257 Sierra Street | 92504 |
| Joyce Jackson Community Center* | 5505 Dewey Avenue | 92504 |



Ubicaciones Para Entregar Boletas 2 de junio de 2026, Elección Primaria Directa Estatal



Encuentre su Ubicación más Cercana

Fechas y Horarios: *4 de mayo – 1 de junio, lunes – viernes, 10:00am - 3:00pm (a excepción de los Días Festivos).

**4 de mayo – 1 de junio, durante los horarios habituales en la ciudad.

***Los buzones seguros y monitoreados de la oficina del Registro de Votantes están disponibles las 24 horas del día, los 7 días de la semana, a partir del 4 de mayo hasta el 1 de junio, y el Día de Elección cierran a las 8:00pm.

Todos los sitios estarán abiertos el Día de Elección, 2 de junio, 7:00am - 8:00pm.

| Riverside | | |
|--|-------------------------------------|-------|
| Lake Mathews Community Room* | 16453 El Sobrante Road | 92503 |
| La Sierra Community Center* | 5215 La Sierra Avenue | 92505 |
| Orange Terrace Community Center* | 20010 Orange Terrace Parkway | 92508 |
| Riverside City Hall** | 3900 Main Street | 92501 |
| Riverside Main Library* | 3900 Mission Inn Avenue | 92501 |
| Springbrook Clubhouse* | 1011 Orange Street | 92501 |
| Woodcrest Library* | 16625 Krameria Avenue | 92504 |
| Ysmael Villegas Community Center* | 3091 Esperanza Street | 92504 |
| San Jacinto | | |
| San Jacinto City Hall** | 595 S San Jacinto Avenue | 92583 |
| San Jacinto Valley Animal Campus* | 581 S Grand Avenue | 92582 |
| Temecula | | |
| Grace Mellman Community Library* | 41000 County Center Drive | 92591 |
| Promenade Temecula (Former Lazy Dog Restaurant)* | 40754 Winchester Road | 92591 |
| Riverside County Fire Station #96* | 37700 Glen Oaks Road | 92592 |
| Ronald H. Roberts Temecula Public Library* | 30600 Pauba Road | 92592 |
| Temecula City Hall** | 41000 Main Street | 92590 |
| Temecula Hyundai* | 27430 Ynez Road | 92591 |
| Thousand Palms | | |
| Jack Ivey Ranch Country Club* | 74580 Varner Road | 92276 |
| Wildomar | | |
| Wildomar City Hall** | 23873 Clinton Keith Road, Suite 110 | 92595 |
| Wildomar Library* | 34303 Mission Trail | 92595 |
| Winchester | | |
| Francis Domenigoni Community Center* | 32665 Haddock Street | 92596 |
| French Valley Library* | 31526 Skyview Road | 92596 |

SAMPLE BALLOT / BOLETA DE MUESTRA

OFFICIAL BALLOT / BOLETA OFICIAL
STATEWIDE DIRECT PRIMARY ELECTION / ELECCION PRIMARIA DIRECTA ESTATAL
RIVERSIDE COUNTY / CONDADO DE RIVERSIDE
JUNE 2, 2026 / 2 DE JUNIO DE 2026

BT-48

A

Instructions to Voters: To vote, completely fill in the oval next to your choice, like the example to the left. To vote for a qualified write-in candidate, write the person's name in the write-in space and fill in the oval. Use a black ink pen to mark your ballot. DO NOT USE RED INK.



Instrucciones para los Votantes: Para votar, completamente rellene el óvalo junto a su deseo, como el ejemplo a la izquierda. Para votar por un candidato calificado por escrito, escriba el nombre de la persona en el espacio por escrito y rellene el óvalo. Use un bolígrafo de tinta negra para marcar su boleta. NO USE TINTA ROJA.

| VOTER-NOMINATED OFFICES | | | Vote for One / Vote por Uno |
|--|--|--|-----------------------------|
| <p>MAX FOMIN Party Preference: None Business Owner / Father Proprietario de Negocio / Padre de Familia</p> | <p>GARY HOWARD KIDGELL Party Preference: Democratic Preference de Partido: Demócrata Building Consultant Consultor de la Construcción</p> | <p>DUANE TERENCE LOYNES JR. Party Preference: None Preference de Partido: Ninguna</p> | <input type="radio"/> |
| <p>LUKASZ ADAM FILINSKI Party Preference: None Preference de Partido: Ninguna Father Padre de Familia</p> | <p>SOPHIA EDUM-A-SAM Party Preference: Democratic Preference de Partido: Demócrata Project Manager Gerente de Proyectos</p> | <p>RANDEEP S. DHILLON Party Preference: Republican Preference de Partido: Republicano Economist / Farmer / Businessman Economista / Agricultor / Empresario</p> | <input type="radio"/> |
| <p>SERGE FIANKAN Party Preference: None Preference de Partido: Ninguna Real Estate Broker Corredor de Bienes Raíces</p> | <p>MAURO ALBERTO OROZCO Party Preference: None Preference de Partido: Ninguna Small Business Owner Proprietario de Pequeño Negocio</p> | <p>LIVINGFORD AND COUNTRY DEMOTT Party Preference: None Preference de Partido: Ninguna Logistical Professional / Captain Profesional de Logística / Capitán</p> | <input type="radio"/> |
| <p>LEO NARANJO IV Party Preference: Republican Preference de Partido: Republicano Retired Military Sergeant Sargento Militar Jubilado</p> | <p>BARACK D. OBAMA SHAW Party Preference: Democratic Preference de Partido: Demócrata Business Owner Proprietario de Negocio</p> | <p>PATRICIA DE LUCA BASUALDO Party Preference: Republican Preference de Partido: Republicano Real Estate Broker Corredora de Bienes Raíces</p> | <input type="radio"/> |
| <p>TIM NELSON Party Preference: Republican Preference de Partido: Republicano Diplomat / Rights Advocate Diplomático / Defensor de Derechos</p> | <p>ANTONIO VILLARAIGOSA Party Preference: Democratic Preference de Partido: Demócrata Housing Affordability Advocate Defensor del Acceso a la Vivienda Asequible</p> | <p>LOUIS A. DE BARRAICUA Party Preference: Democratic Preference de Partido: Demócrata Teacher / Business Owner Maestro / Proprietario de Negocio</p> | <input type="radio"/> |
| <p>TOM STEYER Party Preference: Democratic Preference de Partido: Demócrata Climate Advocate Defensor del Clima</p> | <p>MARGARET TROWE Party Preference: None Preference de Partido: Ninguna Hotel Worker Trabajador Hotelero</p> | <p>RAJIRAB Party Preference: Democratic Preference de Partido: Demócrata Aviator / Educator / Entrepreneur Aviador / Educador / Emprendedor</p> | <input type="radio"/> |
| <p>ERIC SWALWELL Party Preference: Democratic Preference de Partido: Demócrata U.S. Representative Representante de los Estados Unidos</p> | <p>TONY K. THURMOND Party Preference: Democratic Preference de Partido: Demócrata California State Superintendent of Public Instruction Superintendente de Enseñanza Pública del Estado de California</p> | <p>SATISH RAO Party Preference: Democratic Preference de Partido: Demócrata Professor</p> | <input type="radio"/> |

SAMPLE BALLOT / BOLETA DE MUESTRA

SAMPLE BALLOT / BOLETA DE MUESTRA

BT-48

| | | | | |
|---|---|---|-----------------------|-----------------------|
| <input type="radio"/> | <input type="radio"/> | <input type="radio"/> | <input type="radio"/> | <input type="radio"/> |
| SCOTT P SHIELDS Party Preference: Democratic Preferencia de Partido: Demócrata Chief Executive Officer Director Ejecutivo | THUNDER PARLEY Party Preference: Democratic Preferencia de Partido: Demócrata Market Analyst Analista de Mercado | RAMSEY ROBINSON Party Preference: Peace and Freedom Preferencia de Partido: Paz y Libertad School Social Worker Trabajador Social Escolar | <input type="radio"/> | <input type="radio"/> |
| FREDERIC C. SCHULTZ Party Preference: None Preferencia de Partido: Ninguna Human Rights Attorney Abogado de Derechos Humanos | KATIE PORTER Party Preference: Democratic Preferencia de Partido: Demócrata Consumer Protection Advocate Defensora de Protección al Consumidor | LEWIS HERMS Party Preference: None Preferencia de Partido: Ninguna | <input type="radio"/> | <input type="radio"/> |
| CHRISTINE R. SARMIENTO Party Preference: None Preferencia de Partido: Ninguna Public Health Nurse Enfermera de Salud Pública | TOM WOODARD Party Preference: Libertarian Preferencia de Partido: Libertario Retired CEO Director Ejecutivo Jubilado | RAFAEL M. HERNANDEZ Party Preference: Republican Preferencia de Partido: Republicano Businessman / Songwriter / Author Empresario / Compositor / Autor | <input type="radio"/> | <input type="radio"/> |
| REZA SAFARNEJAD Party Preference: None Preferencia de Partido: Ninguna Small Business Owner Proprietario de Pequeño Negocio | LEO SAMUEL ZACKY Party Preference: Republican Preferencia de Partido: Republicano Farmer / Businessman / Broadcaster Agricultor / Empresario / Locutor | JON HENDERSON Party Preference: None Preferencia de Partido: Ninguna Business Owner Proprietario de Negocio | <input type="radio"/> | <input type="radio"/> |
| SAM SANDAK Party Preference: None Preferencia de Partido: Ninguna Filmmaker Cineasta | ERIN "ZEZ" ZEZULAK Party Preference: Democratic Preferencia de Partido: Demócrata Consultant / Nurse / Businesswoman Consultora / Enfermera / Empresaria | STEVE HILTON Party Preference: Republican Preferencia de Partido: Republicano Small Business Owner Proprietario de Pequeño Negocio | <input type="radio"/> | <input type="radio"/> |
| GRETHA SOLÓRZANO Party Preference: Republican Preferencia de Partido: Republicano Retired Nuclear Engineer Ingeniera Nuclear Jubilada | DAVID ZICKFOOSE Party Preference: Republican Preferencia de Partido: Republicano Real Estate Investor Inversionista de Bienes Raíces | NAOMI BAR-LEV Party Preference: None Preferencia de Partido: Ninguna Musician / Proprietor / Writer Músico / Propietaria / Escritora | <input type="radio"/> | <input type="radio"/> |
| JAMES ATHANS JR. Party Preference: Republican Preferencia de Partido: Republicano Real Estate Agent Agente de Bienes Raíces | AMANDA MARTIN Party Preference: None Preferencia de Partido: Ninguna Mother / Builder / Entrepreneur Madre de Familia / Constructora / Emprendedora | XAVIER BECERRA Party Preference: Democratic Preferencia de Partido: Demócrata Voting Rights Attorney Abogado Especializado en Derechos de Voto | <input type="radio"/> | <input type="radio"/> |
| LARRY AZEVEDO Party Preference: Democratic Preferencia de Partido: Demócrata Businessman Empresario | MATT MAHAN Party Preference: Democratic Preferencia de Partido: Demócrata Mayor, San José Alcalde, San José | CAROLINA BUHLER Party Preference: Democratic Preferencia de Partido: Demócrata Civil Rights Advocate Defensora de Derechos Civiles | <input type="radio"/> | <input type="radio"/> |
| MOHAMMAD ARIF Party Preference: Democratic Preferencia de Partido: Demócrata Immigrants Organizer Organizador de Inmigrantes | BRENT MAUPIN Party Preference: None Preferencia de Partido: Ninguna Civil Engineer Ingeniero Civil | CHAD BIANCO Party Preference: Republican Preferencia de Partido: Republicano Riverside County Sheriff Alguacil del Condado de Riverside | <input type="radio"/> | <input type="radio"/> |
| AKINYEMI AGBEDE Party Preference: Democratic Preferencia de Partido: Demócrata Mathematician Matemático | DANIEL MERCURI Party Preference: None Preferencia de Partido: Ninguna Father / Author / Businessman Padre de Familia / Autor / Empresario | JOSEPH CABRERA Party Preference: None Preferencia de Partido: Ninguna Business Administrator Administrador de Negocios | <input type="radio"/> | <input type="radio"/> |
| DEREK GRASTY Party Preference: Democratic Preferencia de Partido: Demócrata District Trustee / Educator Síndico de Distrito / Educador | BETTY T. YEE Party Preference: Democratic Preferencia de Partido: Demócrata Family Care Navigator Navegadora de Atención Familiar | ELAINE CULOTTI Party Preference: None Preferencia de Partido: Ninguna Entrepreneur / Farmer / Developer Emprendedora / Agricultora / Desarrolladora | <input type="radio"/> | <input type="radio"/> |
| DON J. GRUNDMANN Party Preference: None Preferencia de Partido: Ninguna Doctor of Chiropractic Doctor en Quiropráctica | NANCY D. YOUNG Party Preference: None Preferencia de Partido: Ninguna CEO / Businesswoman / Pastor Directora Ejecutiva / Empresaria / Pastora | JOEL E. JACOB Party Preference: Democratic Preferencia de Partido: Demócrata Business Owner / Entrepreneur Proprietario de Negocio / Emprendedor | <input type="radio"/> | <input type="radio"/> |
| DAWIT KELLEL Party Preference: None Preferencia de Partido: Ninguna Father Padre de Familia | ALICIA OLIVIA LAPP Party Preference: Republican Preferencia de Partido: Republicano | <input type="radio"/> | <input type="radio"/> | <input type="radio"/> |
| ANNE KOMAROVSK Party Preference: None Preferencia de Partido: Ninguna Communications Executive Ejecutiva en Comunicaciones | MATTHEW CHASE LEVY Party Preference: Democratic Preferencia de Partido: Demócrata Entrepreneur / Physicist Emprendedor / Físico | <input type="radio"/> | <input type="radio"/> | <input type="radio"/> |
| END OF CONTEST FIN DE CONTIENDA | | | <input type="radio"/> | <input type="radio"/> |

SAMPLE BALLOT / BOLETA DE MUESTRA

TURN CARD OVER - VOTE BOTH SIDES
VOLTEAR TARJETA - VOTE AMBOS LADOS

SAMPLE BALLOT / BOLETA DE MUESTRA

BT-48

| Lieutenant Governor Vicegobernador | Secretary of State Secretario de Estado | Attorney General Procurador General |
|--|--|--|
| Vote for One / Vote por Uno | Vote for One / Vote por Uno | Vote for One / Vote por Uno |
| <p>OLIVER MA Party Preference: Democratic Preferencia de Partido: Demócrata Civil Rights Lawyer Abogado de Derechos Civiles</p> <p><input type="radio"/></p> | <p>MICHAEL FEINSTEIN Party Preference: Green Preferencia de Partido: Verde Electoral Reform Consultant Consultor de Reforma Electoral</p> <p><input type="radio"/></p> | <p>MICHAEL E. GATES Party Preference: Republican Preferencia de Partido: Republicano Deputy United States Attorney Fiscal Adjunto de los Estados Unidos</p> <p><input type="radio"/></p> |
| <p>EBIE LYNCH Party Preference: Republican Preferencia de Partido: Republicano Business Owner / Nurse Propietaria de Negocio / Enfermera</p> <p><input type="radio"/></p> | <p>DONALD P. (DON) WAGNER Party Preference: Republican Preferencia de Partido: Republicano Orange County Supervisor Supervisor del Condado de Orange</p> <p><input type="radio"/></p> | <p>MARJORIE MIKELS Party Preference: Green Preferencia de Partido: Verde Attorney / Justice Advocate Abogada / Defensora de la Justicia</p> <p><input type="radio"/></p> |
| <p>JEYSON LOPEZ Party Preference: Democratic Preferencia de Partido: Demócrata Customer Experience Consultant Consultor de Experiencia del Cliente</p> <p><input type="radio"/></p> | <p>SHIRLEY N. WEBER Party Preference: Democratic Preferencia de Partido: Demócrata California Secretary of State Secretaria de Estado de California</p> <p><input type="radio"/></p> | <p>ROB BONTA Party Preference: Democratic Preferencia de Partido: Demócrata Incumbent Titular</p> <p><input type="radio"/></p> |
| <p>GLORIA ROMERO Party Preference: Republican Preferencia de Partido: Republicano Educator / Businesswoman Educadora / Empresaria</p> <p><input type="radio"/></p> | <p>GARY N. BLENNER Party Preference: Green Preferencia de Partido: Verde Teacher Maestro</p> <p><input type="radio"/></p> | <p>Insurance Commissioner Comisionado de Seguros</p> <p style="text-align: center;">Vote for One / Vote por Uno</p> |
| <p>RAKESH CHRISTIAN Party Preference: None Preferencia de Partido: Ninguna Business Owner Propietario de Negocio</p> <p><input type="radio"/></p> | <p style="text-align: center;">Controller Contralor</p> <p style="text-align: center;">Vote for One / Vote por Uno</p> | <p>KEITH W. DAVIS Party Preference: American Independent Preferencia de Partido: Americano Independiente Insurance Agent Agente de Seguros</p> <p><input type="radio"/></p> |
| <p>DAVID COLLEMBERG Party Preference: Republican Preferencia de Partido: Republicano Farmer / Business Owner Agricultor / Propietario de Negocio</p> <p><input type="radio"/></p> | <p>MEGHAN ADAMS Party Preference: Peace and Freedom Preferencia de Partido: Paz y Libertad School Bus Driver Conductora de Autobús Escolar</p> <p><input type="radio"/></p> | <p>ROBERT P HOWELL Party Preference: Republican Preferencia de Partido: Republicano Cybersecurity Company CEO Director Ejecutivo de Empresa de Ciberseguridad</p> <p><input type="radio"/></p> |
| <p>SEAN COLLINSON Party Preference: None Preferencia de Partido: Ninguna Mediator Mediador</p> <p><input type="radio"/></p> | <p>HERB W MORGAN Party Preference: Republican Preferencia de Partido: Republicano Chief Investment Officer Director de Inversiones</p> <p><input type="radio"/></p> | <p>STEVEN CRAIG BRADFORD Party Preference: Democratic Preferencia de Partido: Demócrata Education Organization Boardmember Miembro del Consejo de Organización Educativa</p> <p><input type="radio"/></p> |
| <p>JOSH FRYDAY Party Preference: Democratic Preferencia de Partido: Demócrata Governor's Cabinet Member Miembro del Gabinete del Gobernador</p> <p><input type="radio"/></p> | <p>MALIA M. COHEN Party Preference: Democratic Preferencia de Partido: Demócrata State Controller / Mother Contralora del Estado / Madre de Familia</p> <p><input type="radio"/></p> | <p>MERRITT FARREN Party Preference: Republican Preferencia de Partido: Republicano Consumer Advocate / Attorney Defensor del Consumidor / Abogado</p> <p><input type="radio"/></p> |
| <p>DAVID FENNELL Party Preference: Republican Preferencia de Partido: Republicano Businessman Empresario</p> <p><input type="radio"/></p> | | |

SAMPLE BALLOT / BOLETA DE MUESTRA

SAMPLE BALLOT / BOLETA DE MUESTRA

BT-48

| | | | |
|---|--|---|--|
| <p>ALICE STEK Party Preference: Peace and Freedom Preferencia de Partido: Paz y Libertad Physician / OBGYN Médico / Obstetra Ginecóloga</p> | <p style="text-align: center;"><input type="radio"/></p> | <p>BEN ALLEN Party Preference: Democratic Preferencia de Partido: Demócrata California State Senator Senador Estatal de California</p> | <p style="text-align: center;"><input type="radio"/></p> |
| <p>SKIP SHELTON Party Preference: Republican Preferencia de Partido: Republicano Defense Technology Executive Ejecutivo de Tecnología de Defensa</p> | <p style="text-align: center;"><input type="radio"/></p> | <p>ERIC THOR AARNIO Party Preference: Republican Preferencia de Partido: Republicano Contractor Contratista</p> | <p style="text-align: center;"><input type="radio"/></p> |
| <p>ABDUR RAHMAN SIKDER Party Preference: Democratic Preferencia de Partido: Demócrata Professor Profesor</p> | <p style="text-align: center;"><input type="radio"/></p> | <p>TONY VAZQUEZ Party Preference: Democratic Preferencia de Partido: Demócrata Member, State Board of Equalization Miembro de la Junta Estatal de Ecuilización</p> | <p style="text-align: center;"><input type="radio"/></p> |
| <p>JANELLE KELLMAN Party Preference: Democratic Preferencia de Partido: Demócrata Climate Risk Executive Ejecutiva de Riesgos Climáticos</p> | <p style="text-align: center;"><input type="radio"/></p> | <p>GLENN TURNER Party Preference: Green Preferencia de Partido: Verde</p> | <p style="text-align: center;"><input type="radio"/></p> |
| <p>MICHAEL TUBBS Party Preference: Democratic Preferencia de Partido: Demócrata Anti-Poverty Non-Profit Director Director de Organización Sin Fines de Lucro Contra la Pobreza</p> | <p style="text-align: center;"><input type="radio"/></p> | <p>JENNIFER HAWKS Party Preference: Republican Preferencia de Partido: Republicano Retired Businesswoman Empresaria Jubilada</p> | <p style="text-align: center;"><input type="radio"/></p> |
| <p>TIM MYERS Party Preference: Democratic Preferencia de Partido: Demócrata Businessman / Musician / Producer Empresario / Músico / Productor</p> | <p style="text-align: center;"><input type="radio"/></p> | <p>ANNA M. CABALLERO Party Preference: Democratic Preferencia de Partido: Demócrata California State Senator Senadora Estatal de California</p> | <p style="text-align: center;"><input type="radio"/></p> |
| <p>FIONA MA Party Preference: Democratic Preferencia de Partido: Demócrata State Treasurer / CPA Tesorera Estatal / Contadora Pública Certificada</p> | <p style="text-align: center;"><input type="radio"/></p> | <p>DAVID SERPA Party Preference: Republican Preferencia de Partido: Republicano Businessman / Author / Father Empresario / Autor / Padre de Familia</p> | <p style="text-align: center;"><input type="radio"/></p> |
| <p style="text-align: center;"><input type="radio"/></p> | <p style="text-align: center;"><input type="radio"/></p> | <p>ELENI KOUNALAKIS Party Preference: Democratic Preferencia de Partido: Demócrata Lieutenant Governor of California Vicegobernadora de California</p> | <p style="text-align: center;"><input type="radio"/></p> |

SAMPLE BALLOT / BOLETA DE MUESTRA

RV 048-017

BT: 48
CARD 1 OF 2 / TARJETA 1 DE 2
TURN CARD OVER - VOTE BOTH SIDES
VOLTEAR TARJETA - VOTE AMBOS LADOS

SAMPLE BALLOT / BOLETA DE MUESTRA

BT-48

B
OFFICIAL BALLOT / BOLETA OFICIAL
 STATEWIDE DIRECT PRIMARY ELECTION / ELECCIÓN PRIMARIA DIRECTA ESTATAL
 RIVERSIDE COUNTY / CONDADO DE RIVERSIDE
 JUNE 2, 2026 / 2 DE JUNIO DE 2026

BT-48

| VOTER-NOMINATED AND NONPARTISAN OFFICES | UNITED STATES REPRESENTATIVE REPRESENTANTE DE ESTADOS UNIDOS | MEMBER OF THE STATE ASSEMBLY MIEMBRO DE LA ASAMBLEA ESTATAL |
|---|--|---|
| <p>All voters may vote in these contests. Candidates display a party preference (or None) for the information of voters. This is not a party endorsement or approval.</p> <p>CARGOS NOMINADOS POR LOS VOTANTES Y NO PARTIDARIOS</p> <p>Todos los votantes podrán votar en estas contiendas. Los candidatos muestran preferencia de partido (o Ninguna) para la información de los votantes. Esto no es un respaldo o aprobación de un partido.</p> | <p>40th Congressional District Distrito Congresional Núm. 40</p> <p style="text-align: center;">Vote for One / Vote por Uno</p> | <p>36th Assembly District Distrito de la Asamblea Núm. 36</p> <p style="text-align: center;">Vote for One / Vote por Uno</p> |
| <p>VOTER-NOMINATED OFFICES CARGOS NOMINADOS POR LOS VOTANTES</p> <p>STATE / ESTADO</p> | <p>NINA LINH Party Preference: None Preferencia de Partido: Ninguna Businesswoman / Nonprofit Executive Empresaria / Ejecutiva de Organización Sin Fines de Lucro</p> <p>LISA RAMIREZ Party Preference: Democratic Preferencia de Partido: Demócrata Immigration Attorney Abogada de Inmigración</p> <p>FRANCIS XAVIER HOFFMAN Party Preference: Democratic Preferencia de Partido: Demócrata Businessman / Attorney Empresario / Abogado</p> | <p>TOMÁS OLIVA Party Preference: Democratic Preferencia de Partido: Demócrata Community College Professor Profesor de Colegio Comunitario</p> <p>OSCAR ORTIZ Party Preference: Democratic Preferencia de Partido: Demócrata Councilmember / Education Director Miembro del Consejo / Director de Educación</p> <p>IDA S. OBESO-MARTINEZ Party Preference: Democratic Preferencia de Partido: Demócrata Mayor / Nurse Alcaldesa / Enfermera</p> <p>JEFF GONZALEZ Party Preference: Republican Preferencia de Partido: Republicano Assemblymember / Father Asambleísta Estatal / Padre de Familia</p> |
| <p>Member, State Board of Equalization, District 4 Miembro, Junta de Ecuación del Estado, Distrito 4</p> <p style="text-align: center;">Vote for One / Vote por Uno</p> <p>CODY PETERSON Party Preference: Democratic Preferencia de Partido: Demócrata Equalization Boardmember Deputy Miembro adjunto de la Junta de Ecuación</p> <p>DENIS BILODEAU Party Preference: Republican Preferencia de Partido: Republicano Taxpayer Association President Presidente de Asociación de Contribuyentes</p> <p>MARTIN ARIAS Party Preference: Democratic Preferencia de Partido: Demócrata Taxpayer Advocate / Boardmember Defensor del Contribuyente / Miembro del Consejo</p> <p>TOM UMBERG Party Preference: Democratic Preferencia de Partido: Demócrata Small Businessman / Senator Empresario de Pequeña Empresa / Senador</p> | <p>JOE KERR Party Preference: Democratic Preferencia de Partido: Demócrata Retired Firefighter Captain Capitán de Bomberos Jubilado</p> <p>CLAUDE M KEISSIEH Party Preference: Democratic Preferencia de Partido: Demócrata Retired Army Officer Oficial del Ejército Jubilado</p> <p>YOUNG KIM Party Preference: Republican Preferencia de Partido: Republicano United States Representative, 40th District Representante de los Estados Unidos, Distrito 40</p> | <p>NONPARTISAN OFFICES CARGOS NO PARTIDARIOS</p> <p style="text-align: center;">JUDICIAL / JUDICIAL</p> <p>Judge of the Superior Court, Office #10 Juez del Tribunal Superior, Oficina #10</p> <p style="text-align: center;">Vote for One / Vote por Uno</p> |

SAMPLE BALLOT / BOLETA DE MUESTRA

SAMPLE BALLOT / BOLETA DE MUESTRA

BT-48

| | | |
|---|---|---|
| <p>GARDNER C. OSBORNE Party Preference: Libertarian Preferencia de Partido: Libertario Enrolled Agent Agente Inscrito</p> <p style="text-align: center;"><input type="radio"/></p> | <p>ESTHER KIM-VARET Party Preference: Democratic Preferencia de Partido: Demócrata Businesswoman / Educator / Mom Empresaria / Educadora / Madre de Familia</p> <p style="text-align: center;"><input type="radio"/></p> | <p>MICHELLE PARADISE Attorney / Assistant County of Executive Officer, County of Riverside Abogada / Asistente del Director Ejecutivo del Condado, Condado de Riverside</p> <p style="text-align: center;"><input type="radio"/></p> |
| <p style="text-align: center;"><input type="radio"/></p> | <p>JENNIFER R. LOFLIN Criminal Trial Attorney Abogada Litigante Criminal</p> <p style="text-align: center;"><input type="radio"/></p> | <p>ANDREA GARCIA Deputy Public Defender Defensora Pública Adjunta</p> <p style="text-align: center;"><input type="radio"/></p> |
| <p>STATE SENATOR SENADOR ESTATAL</p> | | |
| <p>32nd Senatorial District Distrito Senatorial Núm. 32</p> | | |
| <p>Vote for One / Vote por Uno</p> | | |
| <p>TIFFANIE TATE Party Preference: Democratic Preferencia de Partido: Demócrata Doctor / Educator / Author Doctora / Educadora / Autora</p> <p style="text-align: center;"><input type="radio"/></p> | <p>KELLY SEYARTO Party Preference: Republican Preferencia de Partido: Republicano State Senator Senador Estatal</p> <p style="text-align: center;"><input type="radio"/></p> | <p style="text-align: center;"><input type="radio"/></p> |

BT-48
CARD 2 OF 2 / TARJETA 2 DE 2
TURN CARD OVER - VOTE BOTH SIDES
VOLTEAR TARJETA - VOTE AMBOS LADOS

SAMPLE BALLOT / BOLETA DE MUESTRA

SAMPLE BALLOT / BOLETA DE MUESTRA

BT-48

| SCHOOL / ESCUELA | Auditor / Controller Auditor / Contralor |
|---|--|
| State Superintendent of Public Instruction Superintendente de Instrucción Pública Estatal | Vote for One / Vote por Uno |
| NICHELLE M. HENDERSON College Trustee / Teacher Sindica de Universidad Comunitaria / Maestra | BEN J. BENOIT Riverside County Auditor-Controller Auditor-Contralor del Condado de Riverside |
| RICHARD BARRERA State Superintendent Advisor Asesor del Superintendente Estatal | <input type="radio"/> |
| WENDY CASTANEDA LEAL School District Superintendent Superintendente de Distrito Escolar | <input type="radio"/> |
| JOSH NEWMAN Educator / Strategic Advisor Educador / Asesor Estratégico | <input type="radio"/> |
| SONJA SHAW School District President Presidenta de Distrito Escolar | <input type="radio"/> |
| GUS MATTAMMAL Educator / Executive / Author Educador / Ejecutivo / Autor | <input type="radio"/> |
| AL MURATSUCHI Assemblymember / Classroom Educator Asambleista / Educador de Aula | <input type="radio"/> |
| FRANK LARA Teacher / Union VP Maestro / Vicepresidente Sindical | <input type="radio"/> |
| AINYE LONG Public School Teacher Maestra de Escuela Pública | <input type="radio"/> |
| Treasurer / Tax Collector Tesorero / Recaudador de Impuestos | Vote for One / Vote por Uno |
| MATTHEW JENNINGS Riverside County Treasurer-Tax Collector Tesorero-Recaudador de Impuestos del Condado de Riverside | <input type="radio"/> |
| <input type="radio"/> | <input type="radio"/> |

SAMPLE BALLOT / BOLETA DE MUESTRA

SAMPLE BALLOT / BOLETA DE MUESTRA

BT-48

| | |
|--|-----------------------|
| ANTHONY RENDON Democracy Advocate / Educator Defensor de la Democracia / Educador | <input type="radio"/> |
| | <input type="radio"/> |
| County Superintendent of Schools Superintendente de Escuelas del Condado | |
| Vote for One / Vote por Uno | |
| EDWIN GOMEZ Riverside County Superintendent Superintendente del Condado de Riverside | <input type="radio"/> |
| | <input type="radio"/> |
| COUNTY / CONDADO | |
| Assessor / County Clerk / Recorder Tasador / Secretario del Condado / Registrador | |
| Vote for One / Vote por Uno | |
| JARED MCBRIDE Business Owner Proprietario de Negocio | <input type="radio"/> |
| PETER ALDANA Assessor / Clerk / Recorder Tasador / Secretario / Registrador | <input type="radio"/> |
| | <input type="radio"/> |

TURN CARD OVER - VOTE BOTH SIDES
 VOLTEAR TARJETA - VOTE AMBOS LADOS

SAMPLE BALLOT / BOLETA DE MUESTRA

SECCIÓN DE LA GUÍA DE INFORMACIÓN PARA VOTANTES

Las siguientes páginas contienen información para el votante aplicable a su boleta que puede incluir lo siguiente:

- **DECLARACIONES DE CANDIDATOS**
- **MEDIDAS ELECTORALES Y ANÁLISIS**
- **ARGUMENTOS A FAVOR Y EN CONTRA**

Es posible que esta sección de la guía no contenga una lista completa de candidatos. En la sección de la Boleta de Muestra de esta guía encontrará una lista completa de candidatos. Las declaraciones de los candidatos en esta guía se han provisto voluntariamente por cada candidato y se imprimen a costo del candidato a menos que el organismo gobernante determine otra cosa. El monto de los depósitos necesarios para la publicación de las declaraciones de los candidatos se indica en el manual para candidatos en www.voteinfo.net/es. Declaraciones adicionales de los candidatos pueda que estén disponibles y ser vistas en www.voteinfo.net/es

Las declaraciones incluidas en las siguientes páginas representan los puntos de vista de los autores y no son endosadas por el Condado de Riverside. Las direcciones de internet de los sitios web en las declaraciones son proporcionadas por los autores. El Condado de Riverside no asume ninguna responsabilidad por la exactitud ni el contenido de los sitios web incluidos en la presente.

Los argumentos a favor o en contra de las medidas electorales son opiniones de los autores.

El texto, la gramática y la ortografía están tal cual las entregaron los autores.

Reforma a las Finanzas de Campaña

Entre todos los candidatos a la legislatura estatal que aparecen en las boletas del Condado de Riverside, las siguientes personas se han comprometido a cumplir con los límites de gastos de campaña tal como está especificado en el Código de Gobierno de California. Los candidatos que aceptan estos límites tienen la oportunidad de publicar una declaración sobre sus calificaciones en la Guía de Información del Condado Para el Votante local. No todos los distritos aparecerán en su boleta.

SENADO DEL ESTADO, DISTRITO 18

Steve Padilla, Demócrata
Art Hodges, Republicano

SENADO DEL ESTADO, DISTRITO 32

Tiffanie Tate, Demócrata
Kelly Seyarto, Republicano

ASAMBLEA DEL ESTADO, DISTRITO 36

Ida S. Obeso-Martinez, Demócrata

ASAMBLEA DEL ESTADO, DISTRITO 47

Jason Byors, Demócrata

ASAMBLEA DEL ESTADO, DISTRITO 58

Leticia Castillo, Republicano

ASAMBLEA DEL ESTADO, DISTRITO 60

Ed Delgado, Republicano
Corey A Jackson, Demócrata
Ron Edwards, Republicano

ASAMBLEA DEL ESTADO, DISTRITO 63

Natasha Johnson, Republicano

ASAMBLEA DEL ESTADO, DISTRITO 71

Kate Sanchez, Republicano
JJ Galvez, Demócrata

Endosos del Partido – Código de Elecciones § 13302(b)

El Funcionario Electoral del Condado deberá imprimir una lista de todos los candidatos Nominados por los Votantes para Cargos que cuentan con la ratificación de los siguientes partidos políticos calificados:

PARTIDO AMERICANO INDEPENDIENTE

Chad Bianco, Gobernador
Donald P (Don) Wagner, Secretario de Estado
Jennifer Hawks, Tesorero
Michael E. Gates, Procurador General
Robert P Howell, Comisionado de Seguros
Denis Bilodeau, Junta de Ecuación, Distrito 4
Jay Obernolte, Representante de Estados Unidos, Distrito 23
Joe Males, Representante de Estados Unidos, Distrito 25
Mike Cargile, Representante de Estados Unidos, Distrito 35
Ken Calvert, Representante de Estados Unidos, Distrito 40
Jim Desmond, Representante de Estados Unidos, Distrito 48
Steve Padilla, Senador Estatal, Distrito 18
Kelly Seyarto, Senador Estatal, Distrito 32
Leticia Castillo, Miembro de la Asamblea Estatal, Distrito 58
Ed Delgado, Miembro de la Asamblea Estatal, Distrito 60
Natasha Johnson, Miembro de la Asamblea Estatal, Distrito 63
Kate Sanchez, Miembro de la Asamblea Estatal, Distrito 71
Sonja Shaw, Superintendente Estatal de Instrucción Pública

PARTIDO DEMÓCRATA

Shirley Weber, Secretario de Estado
Malia Cohen, Contralor
Rob Bonta, Procurador General
Tessa Lynn Hodge, Representante de Estados Unidos, Distrito 23
Raul Ruiz, Representante de Estados Unidos, Distrito 25
Pete Aguilar, Representante de Estados Unidos, Distrito 33
Norma J. Torres, Representante de Estados Unidos, Distrito 35
Mark Takano, Representante de Estados Unidos, Distrito 39
Steve Padilla, Senador Estatal, Distrito 18
Tiffanie Tate, Senador Estatal, Distrito 32
Clarissa Cervantes, Miembro de la Asamblea Estatal, Distrito 58
Corey A Jackson, Miembro de la Asamblea Estatal, Distrito 60
JJ Galvez, Miembro de la Asamblea Estatal, Distrito 71

PARTIDO VERDE

Alice Stek, Vicegobernador
Gary N. Blenner, Secretario de Estado
Meghann Adams, Contralor
Glenn Turner, Tesorero
Marjorie Mikels, Procurador General
Eduardo "Lalo" Vargas, Comisionado de Seguros
Frank Lara, Superintendente Estatal de Instrucción Pública

PARTIDO PAZ Y LIBERTAD

Ramsey Robinson, Gobernador
Alice Stek, Vicegobernador
Gary N. Blenner, Secretario de Estado
Meghann Adams, Contralor
Glenn Turner, Tesorero
Marjorie Mikels, Procurador General
Eduardo "Lalo" Vargas, Comisionado de Seguros
Frank Lara, Superintendente Estatal de Instrucción Pública

PARTIDO REPUBLICANO

Jay Obernolte, Representante de Estados Unidos, Distrito 23
Denis Bilodeau, Junta de Ecuación, Distrito 4
Art Hodges, Senador Estatal, Distrito 18
Kelly Seyarto, Senador Estatal, Distrito 32
Jeff Gonzalez, Miembro de la Asamblea Estatal, Distrito 36
Leticia Castillo, Miembro de la Asamblea Estatal, Distrito 58
Natasha Johnson, Miembro de la Asamblea Estatal, Distrito 63
Kate Sanchez, Miembro de la Asamblea Estatal, Distrito 71

**DECLARACIÓN DE CANDIDATO PARA
REPRESENTANTE DE ESTADOS UNIDOS,
DISTRITO CONGRESIONAL 40**

NINA LINH, Sin Preferencia de Partido

**OCUPACIÓN: Empresaria / Fundadora de una Organización
Sin Fines de Lucro**

EDUCACIÓN Y CALIFICACIONES:

Soy Nina Linh. Me postulo para el Congreso como Independiente — no porque sea más fácil, sino porque es lo correcto.

Esto implica organizar una campaña sin la maquinaria del partido. Creo que nuestro distrito merece una representante que responda ante la gente, no ante los líderes del partido ni ante intereses especiales.

Soy madre, líder empresarial, y fundadora de una organización sin fines de lucro. He creado trabajos, gestionado presupuestos, y trabajado con familias para construir vidas estables. Fui cofundadora de una subcomisión federal de educación en la que trabajé con líderes de ambos partidos para mejorar los resultados de los estudiantes. Esa experiencia me demostró que cuando nos centramos en las soluciones en lugar de en las etiquetas, es posible avanzar.

Hoy en día, demasiadas familias se sienten presionadas. Los costos de la vivienda son abrumadores. Los alimentos, el cuidado de los niños, y la atención médica siguen aumentando. Las personas mayores se preocupan por la seguridad de su jubilación. Las pequeñas empresas se enfrentan a la incertidumbre. Mientras tanto, Washington está consumido por luchas partidistas que no reducen los costos ni mejoran la vida cotidiana.

Esta campaña se basa en tres pilares: estabilidad económica, atención médica asequible, incluyendo la atención de la salud mental y una educación pública sólida. Cuando estos sistemas son sólidos, las familias pueden respirar, planificar, y volver a creer en su futuro. Podemos proteger el Seguro Social y Medicare, apoyar a las pequeñas empresas, proteger nuestras fronteras respetando la dignidad humana, y defender las libertades personales, mientras se recupera la estabilidad y la disciplina fiscal.

Trabajaré con cualquiera — Demócrata o Republicano — que se tome en serio las soluciones. Rechazo el extremismo y me comprometo a centrarme en restaurar la estabilidad, la imparcialidad, y la confianza. Si se sienten políticamente desamparados, los entiendo. Ahora es el momento de un liderazgo independiente y renovado.

Juntos, podemos construir un Nuevo Camino Hacia Adelante.

**CONTINÚA
EN LA SIGUIENTE
PÁGINA**

**DECLARACIÓN DE CANDIDATO PARA
REPRESENTANTE DE ESTADOS UNIDOS,
DISTRITO CONGRESIONAL 40**

LISA D. RAMIREZ, Demócrata

EDAD: 53

OCUPACIÓN: Abogada de Inmigración

EDUCACIÓN Y CALIFICACIONES:

Soy orgullosamente Americana, nacida y criada en el Sur de California, y me estoy postulando al Congreso para Recuperar la Promesa de America. Mi padre, veterano de Vietnam, y mi madre, una inmigrante, me enseñaron a amar a Dios, a la patria y a mi prójimo y a vivir una vida al servicio de los demás.

Como abogada durante 25 años, he ayudado a personas mayores, pequeñas empresas, nuestro ejército, y sobrevivientes de la trata de personas y delitos violentos. He trabajado para combatir el fraude y asegurar la seguridad de nuestras comunidades.

He tomado medidas audaces cuando había mucho en juego. Cuando Narciso Barranco, padre de tres Marines de EE. UU., fue detenido brutalmente, luché con éxito para que pudiera volver a casa. Me comprometo a exigir responsabilidades a ICE y a esta administración de conformidad con nuestra Constitución. Podemos tener fronteras seguras Y una aplicación humanitaria de la ley.

Como madre y propietaria de una pequeña empresa en el Congreso, trabajaré para que el costo de vida, la vivienda, la atención médica y la educación sean asequibles. Trabajaré para brindar oportunidades económicas al distrito 40 de CA, incluyendo empleos bien remunerados y apoyo a las pequeñas empresas. Siempre lucharé para proteger la Seguridad Social y Medicare.

Juntos podemos recuperar la promesa de America. Podemos mantener nuestra comunidad segura y asegurar que tengamos un gobierno que sirva a todos, no solo a los ultrarricos y de intereses especiales. Mi campaña está impulsada por nuestra comunidad. No aceptaré ni un centavo de intereses especiales o PACs corporativos. Necesitamos eliminar la corrupción de la política y poner al pueblo Americano en primer lugar.

Vote por Lisa Ramirez. www.lisaramirez.com

**CONTINÚA
EN LA SIGUIENTE
PÁGINA**

**DECLARACIÓN DE CANDIDATO PARA
REPRESENTANTE DE ESTADOS UNIDOS,
DISTRITO CONGRESIONAL 40**

FRANCIS XAVIER HOFFMAN, Demócrata

OCUPACIÓN: Empresario / Abogado

EDUCACIÓN Y CALIFICACIONES:

Thomas Jefferson tenía razón. Los escritos de este hombre han influido tanto en mi desarrollo educativo por más de 30 años, por lo que no considero que mi carrera de abogacía sea importante.

Me postulo solo para influir en el debate. Si salgo elegido me sorprendería, incluso me quedaría impactado. No es mi objetivo. Mi preocupación es la supervivencia de nuestra república. 2026 es el año en que todo llegará a un punto crítico. Para Navidad, sabremos si nuestra querida nación ha sobrevivido. Por eso me postulo en lugar de disfrutar de mi vida de semi-jubilado. De hecho, si de alguna manera resulto elegido, ocuparé el cargo pero anunciaré inmediatamente que no me volveré a postular en 2028. Para entonces, creo que el peligro para nuestra nación habrá pasado y volveré a mi querida vida tranquila.

Otras cosas por las que lucho:

Una firme creencia en la separación de poderes que establece la Constitución.

Compromiso con la justicia racial, la igualdad de las mujeres y la afiliación sindical.

Las cuestiones relacionadas con los gays/trans no son una prioridad para mí.

Oposición al decomiso civil de bienes.

La Cuarta Enmienda no es un inconveniente. Es un requisito.

Creencias unitarias.

Las denuncias de fraude electoral deben basarse en pruebas, no en sentimientos heridos.

El apoyo a Israel redundará en beneficio de nuestros intereses nacionales.

La atención médica basada en seguros es defectuosa.

No esperaba en esta etapa de mi vida postularme para nada, pero mi sueño ha sido intranquilo. Creo que, por mi país, debo intentar hacer algo. Thomas Jefferson tenía razón.

**CONTINÚA
EN LA SIGUIENTE
PÁGINA**

**DECLARACIÓN DE CANDIDATO PARA
REPRESENTANTE DE ESTADOS UNIDOS,
DISTRITO CONGRESIONAL 40**

KEN CALVERT, Republicano

OCUPACIÓN: Representante de los Estados Unidos

EDUCACIÓN Y CALIFICACIONES:

Es un honor representar a nuestra región en la Cámara de Representantes de EE. UU. Tengo un historial comprobado de luchar por usted y entregar resultados para toda la región. Como el único candidato en esta contienda respaldado por el Partido Republicano del Condado de Riverside, estoy orgulloso de ser la opción clara para los votantes conservadores.

Como su Representante, conseguí más de mil millones de dólares en fondos federales para la ampliación de la Autopista 91, la Autopista 15, y otros proyectos de transporte importantes. He entregado recursos para mejorar las capacidades de la Base de la Reserva Aérea March y el Centro de Guerra de Superficie Naval en Norco para asegurar que Inland Empire desempeñe un papel crucial en la seguridad nacional.

Trabajo con el Presidente Trump para asegurar nuestra frontera, reducir los impuestos, eliminar el fraude, finalizar las políticas woke, y poner a América Primero. Ese sólido historial conservador me ha hecho obtener el apoyo y respaldo del Presidente Trump en mis últimas elecciones, ¡y seguiremos trabajando juntos para hacer que América sea Excelente!

La seguridad de su familia es una de mis mayores prioridades. He apoyado constantemente a nuestros oficiales de policía y las políticas de mano dura contra el crimen. Me gané el respaldo del Alguacil del Condado de Riverside Chad Bianco y del Fiscal de Distrito del Condado de Riverside Mike Hestrin.

Creo firmemente que debemos mejorar la integridad de nuestras elecciones haciendo que la Identificación de Votante sea obligatoria. Voté por la Ley SAVE y apoyo la iniciativa de la Identificación de Votante de California.

Como el único candidato Republicano nacido y criado en el Condado de Riverside, humildemente le pido su voto.

Ken Calvert

Representante de EE. UU.

CalvertforCongress.com

**CONTINÚA
EN LA SIGUIENTE
PÁGINA**

**DECLARACIÓN DE CANDIDATO PARA
REPRESENTANTE DE ESTADOS UNIDOS,
DISTRITO CONGRESIONAL 40**

CLAUDE KEISSIEH, Demócrata

OCUPACIÓN: Veterano de Guerra del Ejército

EDUCACIÓN Y CALIFICACIONES:

Veterano del Ejército de EE. UU. que luchó en las guerras de Afganistán e Irak, Ingeniero Eléctrico, Propietario de empresa, Profesor universitario, y Promotor comunitario.

Claude Keissieh ha demostrado que el sueño Americano sigue siendo posible. Su vida refleja su dedicación al servicio, las oportunidades, y la comunidad. Después de casarse y tener hijos, obtuvo su licenciatura y su maestría en ingeniería eléctrica en la C.S.U.F., y desarrolló una carrera diversa en ingeniería en múltiples sectores. Su trayectoria profesional está marcada por la determinación y un profundo sentido de responsabilidad.

En 2005, impulsado por el patriotismo y la convicción de servir en tiempos de conflicto nacional, Claude se unió al Ejército de EE. UU. como Asesor civil. Fue asignado a servir en Irak en cuatro ocasiones, donde obtuvo múltiples medallas, y más tarde sirvió en Afganistán, donde recibió distinciones adicionales incluyendo el reconocimiento de la OTAN.

Más allá de su servicio militar, Claude es un exitoso hombre de negocios, que gestiona una gasolinera, una heladería de yogur, y complejos de apartamentos, al tiempo que invierte con éxito en el mercado de valores. Es Profesor Adjunto Universitario en cuatro universidades comunitarias, donde prepara a los estudiantes para tener carreras profesionales significativas, y ha colaborado con el Departamento de Correccionales de California enseñando a los reclusos las habilidades eléctricas necesarias para tener una segunda oportunidad. En 2025, continuó con su compromiso con el servicio público al incorporarse al Departamento de Transporte de California.

La fe y la familia son los pilares en la vida de Claude. Graduado del Programa de Formación Ministerial de la Diócesis de San Bernardino, profundizó su compromiso de servir a los fieles Cristianos. Hoy, Claude Keissieh está listo para aportar su experiencia, resiliencia y liderazgo al Congreso.

**CONTINÚA
EN LA SIGUIENTE
PÁGINA**

DECLARACIÓN DE CANDIDATO PARA REPRESENTANTE DE ESTADOS UNIDOS, DISTRITO CONGRESIONAL 40

YOUNG KIM, Republicano

OCUPACIÓN: Representante de los Estados Unidos, Distrito 40
EDUCACIÓN Y CALIFICACIONES:

Me postulé para el Congreso porque nuestro país estaba siendo empujado al precipicio por políticos profesionales que vendían a los Americanos en beneficio propio. Bajo el mandato de Joe Biden, el sentido común fue sustituido por la ideología progresista. Así que me levanté y luché.

En el Congreso, no seguí la corriente ni apacigué el pantano para ascender en sus filas. Voté al 100% con el Presidente Trump en las políticas de América Primero y me enfrenté a el tumulto radical progresista para obtener resultados.

Arreglando la Bidenificación, Bajando los Impuestos
Biden se embarcó en una imprudente ola de gasto y los Californianos pagaron el precio. La gasolina cuesta más. Los alimentos cuestan más. Apoyé la reducción de impuestos para familias trabajadoras del Presidente Trump, la mayor reducción de impuestos en la historia de Estados Unidos, para ayudar a las familias a llegar a fin de mes, crecer y prosperar.

Respaldando a la Policía, Restaurando la Ley y el Orden
Mientras Newsom y el tumulto radical progresista atacan a las autoridades policiales y protegen a los delincuentes, yo siempre apoyo a nuestra policía. Apoyé la Ley Laken Riley para deportar a los inmigrantes ilegales que cometen delitos y poner fin a las políticas que los liberan en nuestras comunidades.

Protegiendo la Frontera, Protegiendo la Integridad Electoral
La seguridad fronteriza es seguridad nacional. Luché junto al Presidente Trump para cerrar la frontera, detener el fentanilo, defender la identificación de los Votantes y asegurar que solo los ciudadanos voten.

Durante demasiado tiempo, el Congreso ha sido el problema. Los políticos profesionales se protegen a sí mismos en lugar de anteponer los intereses de los Americanos. Apoyo los límites de mandato, lucharé para drenar el pantano y trabajaré con el Presidente Trump para poner fin a esta locura.

El resurgimiento de América comienza ahora. Hagamos que América Sea Grande de Nuevo.

DECLARACIÓN DE CANDIDATO PARA REPRESENTANTE DE ESTADOS UNIDOS, DISTRITO CONGRESIONAL 40

ESTHER KIM-VARET, Demócrata

OCUPACIÓN: Empresaria / Educadora / Madre de Familia
EDUCACIÓN Y CALIFICACIONES:

Mi familia escapó de la opresión fascista en Corea del Norte. Sé por experiencia propia que las cosas pueden empeorar — y que vale la pena luchar por la libertad.

Vivo en el distrito 40 – con mi familia, mi perro y dos conejos rescatados. Mi hija asiste a la escuela primaria pública local. La inflación ha ejercido mucha presión sobre el negocio que construí desde cero durante los últimos 15 años, pero aún así tengo que pagar los salarios cada semana. Al igual que ustedes, deseo menos división y más prosperidad en el futuro de nuestro país.

Nunca me había postulado para un cargo público. Pero como madre trabajadora milenial y constructora con experiencia, he dedicado mi carrera profesional a aplicar soluciones creativas a retos “imposibles”. Hoy en día, creo que nuestro gobierno necesita urgentemente menos corrupción y más sentido común. Nuestros vecinos se ven abrumados por el costo de la vivienda y los alimentos. Nuestras calles son atacadas por redadas de inmigración de estilo-militar. Nuestros hijos merecen aire y agua limpios, escuelas con financiación completa y un camino para alcanzar el sueño americano en la era de la IA. Y no olvidemos la atención médica de calidad y los derechos reproductivos.

Me postulo porque necesitamos desesperadamente una nueva generación de líderes que respondan ante sus vecinos—no ante los partidos políticos, Donald Trump o los grupos de presión empresariales. Mi campaña popular está financiada por más de 50,000 pequeñas donaciones de personas de todo el país y de todas las ciudades del distrito 40. Recibo una donación cada 8 minutos y ni un solo dólar procede de PAC empresariales.

Confíen en una madre trabajadora para arreglar este desastre.

**DECLARACIÓN DE CANDIDATO PARA
SENADOR ESTATAL,
DISTRITO SENATORIAL 32**

TIFFANIE TATE, Demócrata
OCUPACIÓN: Médica / Educadora
EDUCACIÓN Y CALIFICACIONES:

Hola, mi nombre es Dra. Tiffanie Tate y me estoy postulando para ser su Senadora Estatal.

Necesitamos un nuevo liderazgo en Sacramento. California se está volviendo cada vez menos asequible. Muchos propietarios de viviendas ya no tienen acceso al seguro para propietarios y para aquellos que sí tienen seguro, los precios están por las nubes. Nuestras escuelas y hospitales locales carecen de fondos.

Soy local aquí, así que entiendo estos problemas.

Serví durante 7 años en la Marina como Oficial Médico General. Obtuve la Medalla al Servicio en la Guerra Global contra el Terrorismo y recibí una carta de agradecimiento por mi servicio durante la Operación Libertad Duradera.

Después de mi servicio, trabajé como OB/GYN en hospitales locales, ¡Es posible que le haya ayudado a nacer a usted o a su hijo! Como una sólida defensora del servicio público estoy involucrada en varias organizaciones comunitarias.

Ahora, soy autora y anfitriona del Programa de Radio de la NBC "Doctors in the House".

A lo largo de mi trabajo como médica, en mi programa de radio, en las vidas de mis hijos, y como candidata a Senadora Estatal, he hablado con miles de votantes y quiero llevar todas nuestras voces a Sacramento.

Mis prioridades incluyen:

Empleos con salarios altos y crecimiento económico

Acceso a la vivienda y la atención médica asequibles

Mejorar la calidad de vida para todos

Me enorgullece estar respaldada por oficiales electos a nivel estatal, líderes de ambos partidos, así como aquellos que son independientes.

Visite www.votedrtate.com para más información.

**DECLARACIÓN DE CANDIDATO PARA
SENADOR ESTATAL,
DISTRITO SENATORIAL 32**

KELLY SEYARTO, Republicano
OCUPACIÓN: Senador Estatal
EDUCACIÓN Y CALIFICACIONES:

EDAD: 66

El gobierno estatal de California está en ruinas. No hay controles ni contrapesos en nuestra legislatura y está claro que el gobierno de un solo partido ha sido un desastre para nuestros ciudadanos.

California es inasequible para demasiadas familias. Nuestros impuestos son los más altos del país, el impuesto sobre la gasolina se ha disparado y el clima para las pequeñas empresas es uno de los peores del país. Y ahora los Demócratas proponen un nuevo impuesto por cada milla que se recorre en automóvil.

Después de gastar miles de millones de dólares de los contribuyentes, los resultados no están a la altura de las promesas. Desde la vivienda y la seguridad pública hasta nuestras infraestructuras obsoletas, este estado no está cumpliendo con sus compromisos. A pesar del gasto sin precedentes en educación, demasiados estudiantes siguen sin estar preparados para triunfar en la universidad o en el mundo laboral.

El fraude y el abuso de los fondos públicos por parte de los Demócratas de Sacramento y el Gobernador son inaceptables y seguiré luchando para ponerles fin. Ya es suficiente.

Me enorgullece haber aprobado leyes que apoyan a las familias de militares, los estudiantes universitarios, las personas mayores, las víctimas de delitos y los propietarios de viviendas. Mi propuesta de exentar las pensiones militares y las prestaciones por supervivencia del impuesto sobre la renta estatal fue adoptada en el presupuesto estatal. También he aprobado leyes que mejoran la seguridad pública, la transparencia y la protección contra el fraude inmobiliario.

Me avalan mis años de experiencia tras haber trabajado durante 35 años como bombero y 13 años como funcionario local. Mi esposa es propietaria de una pequeña empresa y hemos criado a nuestra familia en esta región.

Les pido humildemente su voto.

Sitio web: SeyartoforSenate.com

**DECLARACIÓN DE CANDIDATO PARA
MIEMBRO DE LA ASAMBLEA ESTATAL,
DISTRITO DE LA ASAMBLEA 36**

IDA OBESO-MARTINEZ, Demócrata
OCUPACIÓN: Alcaldesa / Enfermera
EDUCACIÓN Y CALIFICACIONES:

EDAD: 47

Soy Ida Obeso-Martinez, una Alcaldesa, enfermera, y madre de tres que ha dedicado su carrera a salvar vidas y servir a mi comunidad. Me postulo para la Asamblea Estatal porque las familias del Condado de Riverside merecen una defensora fuerte que entiende sus desafíos.

En la Asamblea Estatal, trabajaré para:

- Reducir los costos de gasolina, alimentos, seguros, y servicios públicos.
- Financiar las escuelas por completo para ayudar al Condado de Riverside a prosperar.
- Hacer frente a la Administración de Trump y defender nuestros derechos civiles.
- Construir viviendas asequibles y ayudar a los arrendatarios.
- Crear empleos bien remunerados atrayendo a nuevos empleadores al Condado de Riverside.
- Proteger la seguridad pública y luchar contra la drogadicción.
- Ampliar el acceso a la atención médica y reducir los costos de los medicamentos recetados.

Durante más de dos décadas, he servido como enfermera de la sala de emergencias y de cuidados intensivos.

Hoy en día, me desempeño como enfermera practicante en Imperial Cardiac Center, donde atiendo a más de 35 pacientes al día, muchos de los cuales dependen de Medicaid.

Como Alcaldesa y Miembro del Concejo de la Ciudad, he trabajado para mejorar los servicios de la ciudad, apoyar las empresas locales, y revitalizar los parques. También ayudo a dirigir organizaciones sin fines de lucro locales, incluido The Arc, que sirve a personas con discapacidades intelectuales y del desarrollo.

Me enorgullece contar con el respaldo del Comité Demócrata de Mujeres de California y muchos líderes locales, incluido el Congresista Raul Ruiz. Puede ver mis respaldos en: www.IdaForAssembly.com.

Nací y crecí en el Distrito 36 de la Asamblea. Obtuve mi título de Asociado en Enfermería, una Licenciatura en Enfermería y un Doctorado en Práctica de Enfermería de la Universidad de Arizona.

Me honraría ganarme su voto. Por favor comuníquese conmigo si tiene preguntas e ideas en Info@IdaForAssembly.com.

—Ida Obeso-Martinez

**DECLARACIÓN DE CANDIDATO PARA
JUEZ DEL TRIBUNAL SUPERIOR,
OFICINA NÚMERO 10**

MICHELLE PARADISE

OCUPACIÓN: Abogada / Ejecutiva de Justicia

EDUCACIÓN Y CALIFICACIONES:

Durante casi 40 años, he dedicado mi carrera en el servicio público a proteger a las familias del Condado de Riverside y a apoyar a las víctimas, al tiempo que he defendido el estado de derecho con equidad, integridad, y respeto.

A lo largo de mi carrera, he ayudado a personas en los momentos más difíciles de sus vidas. Me siento honrado de haber desempeñado los siguientes cargos:

- Operador del servicio de emergencias 911 para el Departamento de Policía y el Departamento de Bomberos de la Ciudad de Riverside.
- Fiscal en la Fiscalía del Condado de Riverside. Durante más de 25 años, he procesado a asesinos, abusadores de menores, y otros delincuentes violentos, y he sido galardonado con el premio Fiscal del Año por la California District Attorneys Association.
- Subdirector Ejecutivo del Condado para la Seguridad Pública, supervisando todos los departamentos de Seguridad Pública, incluidos los departamentos del Alguacil, del Fiscal de Distrito, del Defensor Público, y de Libertad Condicional. Colaboro con socios del sistema judicial, incluido el Tribunal Superior para asegurar que los casos se tramiten de manera justa y eficiente.

Me enorgullece haber obtenido el RESPALDO de respetados líderes locales de todos los ámbitos del tribunal, entre ellos:

- Juez Presidente del Condado de Riverside
- Fiscal de Distrito del Condado de Riverside
- Alguacil del Condado de Riverside
- Defensor Público del Condado de Riverside
- Jueces del Tribunal Superior del Condado de Riverside
- Junta de Supervisores del Condado de Riverside
- Líderes de Seguridad Pública en todo el Condado de Riverside
- Líderes Locales en todo el Condado de Riverside

Soy una orgullosa esposa, madre, y abuela. Como Jueza, ejerceré mi cargo con imparcialidad, independencia y un compromiso inquebrantable con la justicia para todos.

Yo, Michelle Paradise, les pido respetuosamente su voto.

www.paradiseforjudge.com

**DECLARACIÓN DE CANDIDATO PARA
JUEZ DEL TRIBUNAL SUPERIOR,
OFICINA NÚMERO 10**

JENNIFER R. LOFLIN

OCUPACIÓN: Abogada Litigante Criminal

EDUCACIÓN Y CALIFICACIONES:

Jennifer Loflin es una abogada litigante penal del Condado de Riverside con casi dos décadas de experiencia en los juzgados. Con licencia para ejercer la abogacía en California desde 2007, ha trabajado tanto como fiscal como abogada defensora, lo que le ha proporcionado una perspectiva equilibrada y práctica del sistema judicial. Desde 2010, ha ejercido ampliamente en el Condado de Riverside, llevando casos de delitos graves desde la lectura de cargos hasta el juicio con jurado. Su trabajo en juzgados de salud mental, veteranos y tratamiento de drogas le ha proporcionado una visión de primera mano sobre la intersección entre la seguridad pública, la responsabilidad y la rehabilitación.

Jennifer cree que un juez debe ser justo, imparcial y comprometido con la protección de los derechos constitucionales, al que garantiza la seguridad de la comunidad. Guiada por la integridad, la responsabilidad y el servicio antes que el interés propio, se presenta como candidata a jueza de la Corte Superior para aportar experiencia, equilibrio y liderazgo estable al Condado de Riverside.

**DECLARACIÓN DE CANDIDATO PARA
JUEZ DEL TRIBUNAL SUPERIOR,
OFICINA NÚMERO 10**

ANDREA GARCIA

OCUPACIÓN: Defensora Pública Adjunta

EDUCACIÓN Y CALIFICACIONES:

Mi nombre es Andrea Garcia, y sería un honor para mí servir como su Jueza del Tribunal Superior.

Con experiencia:

Como defensora del debido proceso durante casi 20 años, he representado a familias y comunidades vulnerables que buscan procesos legales justos y la protección de sus derechos constitucionales en los tribunales federales y estatales.

Protegiendo los derechos de los niños que sufrieron abusos, abandono, o negligencia, así como los de las víctimas de delitos, me aseguré de que sus voces fueran escuchadas.

Como experta, asesoro a abogados sobre cómo navegar por normas legales complejas para evitar errores constitucionales, mejorar la eficiencia de los tribunales, y proteger el dinero de los contribuyentes.

Trabajo con los fiscales para corregir errores constitucionales del pasado mediante litigios cuidadosos y acuerdos de principios que respetan la Constitución y aseguran resultados justos.

Confiable:

Respaldada por jueces de toda California, profesores, abogados, enfermeros, maestros y líderes electos, incluido el Congresista Mark Takano.

Desde las aulas como profesora de derecho hasta los tribunales como especialista certificada por el State Bar of California, he construido mi carrera sobre la base de la integridad, la experiencia y un compromiso inquebrantable por ganarme su confianza.

Con Sentido Comunitario:

Como madre y residente de Riverside, apoyo a los niños y las familias locales como mentora, directora de un equipo de fútbol juvenil, y exentrenadora de atletismo.

Vote por Andrea Garcia para jueza: EXPERIENCIA, INTEGRIDAD, JUSTA.

www.andreaforjudge2026.com

**DECLARACIÓN DE CANDIDATO PARA
TASADOR-SECRETARIO DEL CONDADO-REGISTRADOR
CONDADO DE RIVERSIDE**

JARED MCBRIDE

OCUPACIÓN: Propietario de Negocio

EDUCACIÓN Y CALIFICACIONES:

¡HAY QUE DETENER EL AUMENTO DEL IMPUESTO SOBRE LA PROPIEDAD!
La oficina del Tasador nos está fallando. Durante décadas, la burocracia arraigada y las políticas infringidas han ocasionado valuaciones fiscales sobre la propiedad infladas e inaceptables que castigan a familias simplemente por ser propietarias de una vivienda.

Mientras los adultos mayores tienen ingresos fijos y las familias trabajadoras luchan por mantenerse a flote, los sueldos de burócratas siguen creciendo, las valuaciones siguen aumentando y las facturas fiscales se disparan.

¡YA ES SUFICIENTE! ¡NUESTROS HOGARES NO SON UN CAJERO AUTOMÁTICO!

Soy esposo, padre, propietario de empresa exitoso, y residente de toda la vida del Condado de Riverside — no un político de carrera. Obtuve una Maestría en Administración y tengo amplia experiencia supervisando decenas de millones en presupuestos al servir en juntas públicas y privadas. Aporto una experiencia comprobada en auditorías, equilibrando presupuestos, y evitando el desperdicio.

Como firme vigilante del dinero de los contribuyentes, sé cómo las valuaciones fuera de control generan facturas fiscales más altas, y me niego a dejar que nuestros hogares sean un cheque en blanco para el despilfarro del gobierno.

Como su Tasador-Secretario-Registrador HARÉ LO SIGUIENTE:

- Detener el despilfarro y la burocracia innecesaria
- Detener las evaluaciones infladas que ahogan a las familias con facturas de impuestos más altas
- Exigir la rendición de cuentas y transparencia
- Luchar contra los abusos del gobierno sobre su hogar

Esta elección es para que las familias del Condado de Riverside recuperen el control. Es momento de tener un Tasador que trabaje para la gente — no para la maquinaria fiscal.

Me honraría recibir su voto.

www.McBride2026.com

**DECLARACIÓN DE CANDIDATO PARA
TASADOR-SECRETARIO DEL CONDADO-REGISTRADOR
CONDADO DE RIVERSIDE**

PETER ALDANA

OCUPACIÓN: Tasador / Secretario / Registrador

EDUCACIÓN Y CALIFICACIONES:

Soy Peter Aldana, su Tasador, Secretario y Registrador del Condado de Riverside. Con años de servicio público al frente de esta oficina, he realizado tasaciones inmobiliarias justas y precisas, modernizado las operaciones y ampliado el acceso a registros públicos esenciales. Bajo mi liderazgo, hemos implementado tecnología de vanguardia que acelera los procesos, minimiza los errores y mejora la transparencia. Estoy comprometido a proteger a las personas mayores, los veteranos, las organizaciones caritativas y las familias trabajadoras e insisto en la transparencia, las auditorías rigurosas y un proceso tributario que trate a todos de manera justa. Como su Tasador, Secretario y Registrador continuaré modernizando los servicios, protegiendo los registros públicos y manteniendo nuestra oficina responsable, eficiente y centrada en el cliente. Solicito respetuosamente su voto en las Primarias de junio de 2026.



Recursos de Inscripción para Votantes

Inscripción y Estado de Votante

Puede completar un formulario de inscripción en papel o visitar www.registertovote.ca.gov/es-mx para inscribirse en línea. ¡Los jóvenes elegibles de 16 y 17 años pueden preinscribirse para votar y su registro se activará una vez que cumplan 18 años!

Para verificar el estado de su registro de votante o para encontrar información adicional sobre las próximas elecciones, visite <https://voterstatus.sos.ca.gov/es>.

Escanee el código QR o llame al (951) 486-7200 o (800) 773-8683 para más información.



Escanee para acceso rápido



Inscripción del Votante el Mismo Día

¿Quiere votar pero no cumplió con la fecha límite de inscripción?

¡La Inscripción de Votante Condicional (CVR) o “inscripción el mismo día” está disponible en la oficina del Registro de Votantes y en todos los Centros de Votación en el Condado de Riverside hasta el Día de Elección!



Formulario de Actualización y Cancelación de Votante

Visite www.voteinfo.net/es para completar y enviar un Formulario de Cancelación y Actualización de Votante si:

- Necesita corregir la ortografía de su nombre como está inscrito
- Necesita actualizar su dirección postal
- Necesita cancelar su inscripción de votante



Escanee para acceso rápido

Ley de Votantes Motorizados de California

Los solicitantes que completen una transacción del Departamento de Vehículos Motorizados (DMV) de California serán registrados automáticamente para votar por la Secretaría de Estado de California, a menos que opten por “excluirse” del registro automático de votantes.

Los conductores con una licencia de conducir AB 60 no son elegibles para inscribirse y votar.

Para obtener más información, visite <https://www.sos.ca.gov/es/elections/california-motor-voter>.





Opciones de Votación Accesibles

Unidad de Votación Accesible (AVU)

La AVU es un dispositivo para marcar boletas que es fácil de usar y está disponible para todos los votantes.

- Pantalla táctil
- Equipado con control opcional que incluye Braille y auriculares de audio
- Imprima, revise y emita su boleta
- Disponible en todos los Centros de Votación del Condado de Riverside

Es posible que haya materiales traducidos disponibles. Solicite ayuda de un Funcionario Electoral

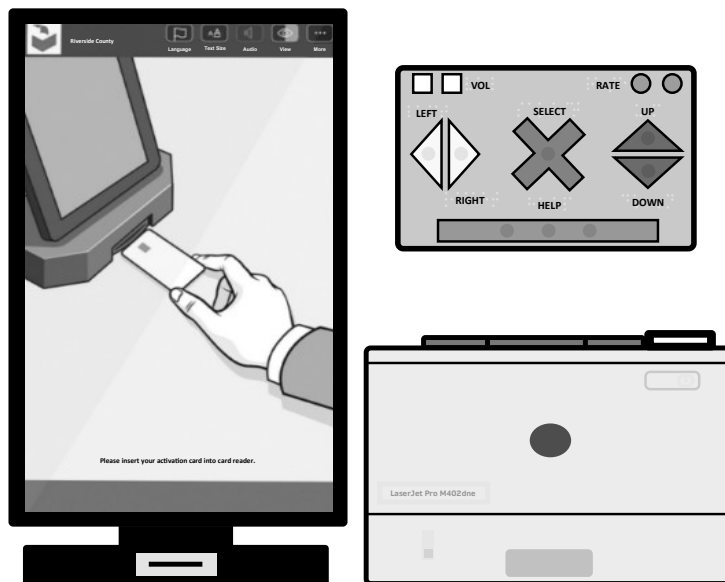

Votación Por Correo Accesible Remotamente (RAVBM)

El sistema de (RAVBM) es una herramienta disponible para los votantes que necesitan ayuda para revisar y marcar su boleta.

¿Cómo puedo votar utilizando el sistema RAVBM?

1. Solicite un enlace de acceso en www.voteinfo.net/es a partir del 4 de mayo de 2026
2. Descargue, marque, e imprima su boleta
3. Selle y firme el sobre de la boleta
4. Devuelva su boleta

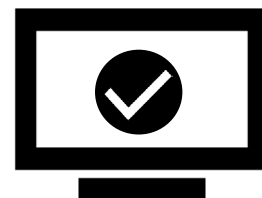

Servicios de Interpretación y Traducción de Material Electoral

Si necesita servicios de idiomas adicionales en un Centro de Votación, por favor consulte con un Funcionario Electoral para recibir asistencia.



Votación en la Acera

Votación en la acera está disponible en todos los Centros de Votación del Condado de Riverside.

Por favor llame al (877) 663-9906 para recibir asistencia.



Requisitos de identificación y registro de votantes en California

¿Quién puede inscribirse para votar en California?

Para inscribirse, debe reunir los siguientes requisitos:

- Ser ciudadano de los Estados Unidos y residente de California.
- 18 años o más el día de las elecciones (o 16 o 17 años para preinscribirse)
- No estar cumpliendo actualmente una condena de prisión estatal o federal por un delito grave.
- No haber sido declarado actualmente incapacitado mentalmente para votar por un tribunal

¿Necesito mostrar una identificación para votar en California?

En la mayoría de los casos, NO. California no suele exigir a los votantes que muestren un documento de identidad en las urnas.

¿Cuándo le podrían pedir una identificación?

Es posible que solo tenga que presentar un documento de identidad si se dan TODOS los casos siguientes:

- Vota por primera vez en una elección federal
- Se inscribió por correo o en línea, Y
- No facilitó su ID de CA o SSN al inscribirse

Se le notificará con antelación si esto le afecta.

Los trabajadores electorales solo pueden solicitar un documento de identidad si la lista de votantes indica claramente que es necesario.

Para obtener más información visite vote.ca.gov o llame a nuestra línea de atención al votante al (800) 232-VOTA (8682).

¿Qué formas de identificación se aceptan (si se requieren)?

Puede presentar una ID con o sin foto, entre otras:

- Licencia de conducir de California o tarjeta de identificación estatal
- Pasaporte de los Estados Unidos
- Identificación de estudiante o militar
- Correo oficial de un organismo público
- Nómima o cheque del Estado
- Factura de servicios públicos o extracto bancario

Para obtener una lista completa, consulte: www.sos.ca.gov/elections/hava-id-standards

No se requiere una identificación con foto; es solo una de varias opciones válidas. No es necesario que la ID muestre su dirección ni que esté expedida por el gobierno.

¿No tiene identificación al votar?

Todavía puede emitir una boleta electoral provisional. Su boleta electoral será contada después de que los oficiales electorales hayan confirmado que usted está inscrito para votar en ese condado, y que aún no ha votado en esa elección.

Consulte su estado de votante en línea

Visite la página mi estado de votante de la Secretaría de Estado en voterstatus.sos.ca.gov para consultar su estado de votante, encontrar su lugar de votación o un centro de votación, y mucho más.

Para consultar su estado de votante, deberá ingresar su nombre, apellido, fecha de nacimiento y el número de su licencia de conducir de California o de su tarjeta de identificación de California, o los últimos cuatro dígitos de su número de seguro social.

Visite voterstatus.sos.ca.gov para ver información importante para los votantes.

Cómo corregir una falta de firma o una firma no coincidente en el sobre de devolución de la boleta electoral para voto por correo

Posibles problemas con los sobres de devolución de las boletas electorales para voto por correo o de las boletas electorales provisionales

- **Falta de firma:** ha olvidado firmar el sobre de devolución de su boleta electoral para voto por correo.
- **La firma no es igual:** su firma no coincide con la que figura en los archivos de la oficina electoral.

¿Qué pasa después?

- **Notificación:** Si hay algún problema con su boleta electoral, la oficina electoral de su condado se lo notificará por correo, teléfono, correo electrónico o a través de la herramienta *¿Dónde está mi boleta?* de la Secretaría de Estado.
- **Cómo corregirlo:** puede acceder a un formulario en el sitio web del oficial electoral de su condado para proporcionar su firma y confirmar que ha votado con su boleta electoral.
 - Revise su correo postal o electrónico para obtener instrucciones de la oficina de elecciones del condado
 - Complete el formulario y siga las instrucciones sobre cómo devolverlo.
 - Sus opciones para devolver el formulario pueden variar según el condado.
 - Si no sigue las instrucciones, su voto podría no contarse.

Manténgase informado con *¿Dónde está mi boleta?*

- Realice un seguimiento de su boleta electoral para voto por correo: reciba actualizaciones automáticas sobre el estado de su boleta electoral suscribiéndose a *¿Dónde está mi boleta?*
- Reciba notificaciones por **mensaje de texto, correo electrónico o teléfono** sobre:
 - Cuando se envía su boleta por correo
 - Cuando se recibe
 - Si se ha contado
 - Si hay problemas que deben corregirse
- Regístrese hoy en: ***wheresmyballot.sos.ca.gov***

Fechas límite importantes para la Elección Primaria Directa Estatal del 2 de junio de 2026:

- **Votos por correo:** Devuelva su boleta electoral por correo tan pronto como la reciba. El matasellos no puede ser posterior al **2 de junio de 2026** y la fecha límite de recepción es el **9 de junio de 2026**.
- **Fecha límite:** La fecha límite para corregir su firma faltante o no comparable es a las 5:00 p. m. del 24 de junio de 2026.

Para obtener más información visite vote.ca.gov o llame a nuestra línea de atención al votante al (800) 232-VOTA (8682).

DECLARACIÓN DE DERECHOS DEL VOTANTE

USTED TIENE LOS SIGUIENTES DERECHOS:



El derecho a votar, si está inscrito como votante. Puede votar si:

- es ciudadano de los EE.UU. y vive en California
- tiene al menos 18 años de edad
- está inscrito en el lugar donde vive actualmente
- no está cumpliendo actualmente una condena en una prisión estatal o federal por un delito grave, y
- no ha sido declarado mentalmente incompetente para votar actualmente por una corte



El derecho a votar si está inscrito como votante, incluso si su nombre no está en la lista. Votará con una boleta electoral provisional. Si los funcionarios electorales determinan que es calificado para votar, su voto se contará.



El derecho a votar si se encuentra en la fila a la hora en que cierran los centros de votación.



El derecho a emitir un voto en secreto sin que nadie lo moleste o le diga cómo votar.



El derecho a obtener una boleta nueva si cometió un error, siempre que todavía no haya emitido su voto. Puede:

- Pedirle una nueva boleta a un funcionario electoral de un centro de votación,**
- Cambiar la boleta electoral para voto por correo** por una nueva en una oficina electoral o en su centro de votación, o
- Votar usando una boleta electoral provisional.**



El derecho a recibir ayuda para emitir su voto de cualquier persona que usted elija, excepto su empleador o representante sindical.



El derecho a dejar su boleta electoral para voto por correo completada en cualquier centro de votación de California.



El derecho a recibir materiales electorales en un idioma que no sea inglés, si hay una cantidad suficiente de gente en su recinto electoral que habla su idioma.



El derecho a hacerles preguntas a los funcionarios electorales sobre los procedimientos de votación y a observar el proceso electoral. Si la persona a quien le pregunta no puede contestar sus preguntas, tendrá que dirigirle a una persona que le pueda contestar. Si usted se comporta de manera incorrecta, pueden dejar de contestarle.



El derecho a denunciar toda actividad electoral ilegal o fraudulenta a un funcionario electoral o a la oficina del Secretario de Estado.

- En la web en www.sos.ca.gov
- Por teléfono al **(800) 232-VOTA (8682)**
- Por correo electrónico a elections@sos.ca.gov

SI CREE QUE LE NEGARON CUALQUIERA DE ESTOS DERECHOS, LLAME EN FORMA CONFIDENCIAL Y SIN CARGO A LA LÍNEA DE ASISTENCIA AL VOTANTE DEL SECRETARIO DE ESTADO AL (800) 232-VOTA (8682).



Registro de Votantes en Línea

Manténgase Actualizado y Conéctese

Visite www.voteinfo.net/es para encontrar:

- Resultados Electorales
- Recursos Para la Inscripción de Votantes
- Ubicaciones de los Centros de Votación y Lugares Para Entregar Boletas
- Su Guía de Información Para el Votante
- Comunicados de Prensa, Avisos Públicos y Medios de Comunicación
- En qué Distrito Vive y Quién lo Representa
- Información Sobre Elecciones Pasadas, Actuales y Futuras en el Condado de Riverside
- Información y Recursos Para Candidatos

¡Síguenos en Redes Sociales!

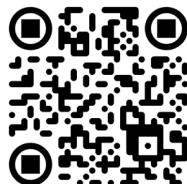

RivCo  **VOTA**
Tu voz. Cada voto. Nuestro futuro.



USTED...

**¿Está Interesado en Aprender más Sobre el Proceso de Votación?
¿Está Motivado para Servir a las Personas de su Comunidad?**

**¡SEA UN FUNCIONARIO
ELECTORAL!**

Llame al (951) 486-7341 o (877) 663-9906



Escanee para
más información

Animamos a las personas con habilidades bilingües en los idiomas Español, Coreano, Chino (Cantonés/Mandarín), Hmong, Japonés, Punjabí, Tagalo, Tailandés, Urdú, Vietnamita, Lenguaje de Señas Americano (ASL) y estudiantes de secundaria (mayores de 16 años) a servir a sus comunidades como Funcionarios Electorales.



¡ESTAMOS CONTRATANDO!

Asistentes Electorales
Temporales

\$20 por hora

Llame al (951) 955-3510

¡Trabaje para el Condado y sirva a su comunidad!
Se anima a los individuos con habilidades bilingües a ingresar su solicitud.

REMITENTE



COLOCAR ESTAMPILLA AQUÍ

¿YA FIRMÓ SU SOLICITUD?

REGISTRO DE VOTANTES
2724 GATEWAY DRIVE
RIVERSIDE CA 92507-0923



ACOMODACIONES PARA VOTANTES CON DISCAPACIDADES

Todos los Centros de Votación son accesibles para votantes con discapacidades físicas. Por favor tome en cuenta las siguientes maneras alternativas como puede emitir su boleta.

- **Por Correo** - Su boleta debe ser recibida en la oficina del Registro de Votantes antes de las 8:00 p.m. el Día de Elección o tener el sello postal en o antes del Día de Elección y ser recibida a más tardar siete días después del Día de Elección para ser contada. Usted puede solicitar una boleta de Votación por Correo para todas las Elecciones futuras. Solo tiene que comunicarse con la oficina del Registro de Votantes llamando al (951) 486-7200, (800) 773-VOTE (8683), Servicio de Retransmisión de California (Marque 711).
- **Votación Anticipada** - Puede votar en la oficina del Registro de Votantes del 4 de mayo al 1 de junio, de lunes a viernes, de 8:00 a.m. a 5:00 p.m.; del 23 de mayo al 24 de mayo, de 9:00 a.m. a 5:00 p.m., y del 30 de mayo al 31 de mayo, de 9:00 a.m. a 5:00 p.m.; y el Día de Elección, el 2 de junio, de 7:00 a.m. a 8:00 p.m. Por favor visite nuestro sitio web en www.voteinfo.net/es para obtener lugares e información adicional de votación anticipada.
- **Votación Por Correo Accesible Remotamente (RAVBM)** - La Votación por Correo Accesible ofrece una opción accesible para que los votantes marquen sus boletas de forma privada e independiente. Para completar una boleta RAVBM visite www.voteinfo.net/es. Su boleta completa y el Juramento del Votante firmado deben devolverse a la oficina del Registro de Votantes antes de las 8:00 p.m. el Día de Elección o tener el sello postal en o antes del Día de Elección y ser recibida a más tardar siete días después del Día de Elección para ser contada.
- **Votación en la Acera el Día de Elección** - Si no puede entrar al lugar debido a una discapacidad física, puede solicitar el servicio de Votación desde la Acera en cualquier Centro de Votación. Los timbres y letreros de Votación en la Acera están disponibles en todos los Centros de Votación. Si necesita asistencia para Votar desde la Acera, puede llamar al (877) 663-9906 antes de ir a un Centro de Votación o al llegar a las instalaciones. Se le informará a un Funcionario Electoral antes de su llegada para encontrarle en la Acera respectiva.
- **Guía del Estado de Información de Impresión Grande para el Votante** - Si prefiere una Guía del Estado de Información de Impresión Grande para el Votante, usted puede solicitar una contactando la Oficina de la Secretaria de Estado de California al (800) 232-VOTA (8682), o poniéndose en contacto con la Oficina del Registro de Votantes al (951) 486-7200, (800) 773-VOTE (8683), Servicio de Retransmisión de California (Marque 711).
- **Disability Rights California** operará una línea directa en todo el estado el 2 de junio, Día de Elección, de 7:00 a.m. a 8:00 p.m. El número de teléfono es (888) 569-7955.

REGISTRO DE VOTANTES
2724 GATEWAY DRIVE
RIVERSIDE, CA 92507-0918



NONPROFIT
U.S. POSTAGE
PAID
Registrar of Voters
Riverside

SOLICITE MATERIAL ELECTORAL TRADUCIDO
INFORMACIÓN DEL VOTANTE:

NOMBRE COMO ESTÁ REGISTRADO _____

DIRECCIÓN DE SU RESIDENCIA COMO ESTÁ REGISTRADO _____

CIUDAD ESTADO CÓDIGO POSTAL

ENVÍE MATERIALES POR CORREO A:

DIRECCIÓN POSTAL (SI ES DIFERENTE) _____

CIUDAD ESTADO CÓDIGO POSTAL

Yo declaro, bajo pena de perjurio, que la información proporcionada es verdadera y correcta a lo mejor de mi conocimiento.

FIRMA REQUERIDA _____
FIRMA DEL VOTANTE FECHA

Materiales electorales traducidos están disponibles en ciertos recintos. Si desea recibir materiales en otro idioma, complete y devuelva esta tarjeta postal a la oficina del Registro de Votantes. Materiales traducidos también estarán disponibles en la oficina del Registro de Votantes y en todos los Centros de Votación.

Deseo recibir materiales electorales en:
 Español-Spanish

Deseo recibir boletas de referencia traducidas en: (seleccione solo uno)

- | | |
|--|--|
| <input type="checkbox"/> 한국어 - Coreano | <input type="checkbox"/> Tiếng Việt - Vietnamita |
| <input type="checkbox"/> Tagalog - Tagalo | <input type="checkbox"/> 中文 - Chino |
| <input type="checkbox"/> Lus Hmoob - Hmong | <input type="checkbox"/> 日本語 - Japonés |
| <input type="checkbox"/> ਪੰਜਾਬੀ (ਭਾਰਤ) - Punjabi | <input type="checkbox"/> ไทย - Tailandés |
| <input type="checkbox"/> اُردُو - Urdú | ↓ POSTMASTER DELIVER TO ↓ |

33-BCov_06-2-2026

TIPO DE BOLETA **048**

¡OPE PARA VER SU GUÍA DE INFORMACIÓN PARA EL VOTANTE DEL CONDADO EN LÍNEA!

Puede ver todas las Guías futuras de Información del Condado Para el Votante en línea, con acceso las 24 horas, los 7 días de la semana, según le resulte conveniente.

Es fácil y bueno para el medio ambiente.

Por favor visite nuestro sitio web en www.voteinfo.net/es o llame al (951) 486-7200 o (800) 773-VOTE (8683)

VOTE POR ANTICIPADO
ES RÁPIDO
ES FÁCIL
ES CÓMODO

¡NO HAGA FILA EL DÍA DE ELECCIÓN!
VOTE POR CORREO

↓ UBICACIÓN DE SU CENTRO DE VOTACIÓN ↓



¿ACCESO?



Todos los votantes recibirán una boleta por correo.

En esta Guía de Información para el Votante se encuentra una lista impresa de las ubicaciones de los centros de votación disponibles.